

ผลิตภัณฑ์ดูแลสุขภาพผู้สูงอายุดีเด่น

กรมกิจการผู้สูงอายุ ได้โอนจัดสรรงบประมาณโครงการเสริมพลัง
ภูมิปัญญาผู้สูงอายุสู่ผลิตภัณฑ์ชุมชน ประจำปีงบประมาณ 2562 ให้
สำนักงานพัฒนาสังคมและความมั่นคงของมนุษย์จังหวัด ดำเนินการแต่งตั้ง
คณะกรรมการคัดเลือกผลิตภัณฑ์คลังปัญญาผู้สูงอายุดีเด่นประจำจังหวัด
ในการคัดสรรผลิตภัณฑ์ดีเด่นของผู้สูงอายุ เพื่อพัฒนาผลิตภัณฑ์ให้มี
มาตรฐานและมีความโดดเด่น น่าสนใจ สอดคล้องกับความต้องการของ
ตลาด รวมถึงให้ผู้สูงอายุมีโอกาสในการสร้างอาชีพเพิ่มรายได้





มาชนิด

กำแพงเพชร

ชื่อผลิตภัณฑ์ : ผ้าพันคอทอมือย้อมสีธรรมชาติ



ประเภทผลิตภัณฑ์ : ของใช้/ของตกแต่ง/ของที่ระลึก/สิ่งประดิษฐ์

ช่องทางการจัดจำหน่าย : งานประจำปี งานแสดงสินค้า OTOP และตามออเดอร์ต่างๆ

ระยะเวลาในการผลิต : 1 วัน

ราคาจำหน่ายต่อชิ้น 150-300 บาท

รายได้ต่อเดือน : ไม่แน่นอน

ข้อมูลผู้ผลิต : วิสาหกิจชุมชน กลุ่มแปรรูปผลิตภัณฑ์ผ้าไหมทอพุ่งโพธิ์ทะเล โดยนางยี่ม กุดป่อง
ที่อยู่เลขที่ 70/1 ม.8 ต.นิคมทุ่งโพธิ์ทะเล อ.เมือง จ.กำแพงเพชร

ข้อมูลผู้ประสานงาน : นางสาวณัฐริษา กิติวงษ์ ตำแหน่ง นักพัฒนาชุมชนปฏิบัติการ

หน่วยงาน เทศบาลตำบลนิคมทุ่งโพธิ์ทะเล อ.เมือง จ.กำแพงเพชร

โทร. 055-736045 โทรสาร. 055-736045 มือถือ 091-8400001

ชื่อผลิตภัณฑ์ : น้ำพริกคุณยาย



ประเภทผลิตภัณฑ์ : อาหารแปรรูปกึ่งสำเร็จรูป/สำเร็จรูป

ช่องทางการจัดจำหน่าย : ตลาดย้อนยุคนครชุมทุกเดือน

ระยะเวลาการผลิต : 1 วัน

ราคาจำหน่ายต่อชิ้น 20 - 75 บาท

รายได้ต่อเดือน : 8,000 บาท

ข้อมูลผู้ผลิต : ศพอส.ตำบลนครชุม โดยนางอมสิน สุรภา ที่อยู่เลขที่ 282/13 ม.5 ต.นครชุม อ.เมือง
จ.กำแพงเพชร

ข้อมูลผู้ประสานงาน : นายไพฑูรย์ ใจผ่อง ตำแหน่ง นักพัฒนาชุมชนชำนาญการ

หน่วยงาน เทศบาลตำบลนครชุม อ.เมือง จ.กำแพงเพชร

โทร. 055-799212 โทรสาร. 055-799823 มือถือ 081-2330423

ชื่อผลิตภัณฑ์ : ถุงย่ามลาวคั้ง



ประเภทผลิตภัณฑ์ : ผ้า/เครื่องแต่งกาย

ช่องทางการจัดจำหน่าย : ตลาดนัดสวนจตุจักร/ตามออเตอร์/ตลาดแสดงสินค้า OTOP

ระยะเวลาการผลิต : 2 วัน

ราคาที่ยกจำหน่ายต่อชิ้น 900 – 3,000 บาท รายได้ต่อเดือน : ไม่นแน่นอน

ข้อมูลผู้ผลิต : นางคิวนาด ผิวเกษแก้ว ที่อยู่เลขที่ 148/7 ม.10 ต.ทุ่งทราย อ.ทรายทองวัฒนา จ.กำแพงเพชร

ข้อมูลผู้ประกอบการ : นางรัชนิยา สีदान้อย ตำแหน่ง นักพัฒนาชุมชน

หน่วยงาน เทศบาลตำบลนิคมทุ่งทราย อ.ทรายทองวัฒนา จ.กำแพงเพชร

โทร. 055-862190 ต่อ 13 โทรสาร. 055-862190 มือถือ 093-1981207

ชื่อผลิตภัณฑ์ : ดอกไม้ชาโคล/เมล็ดกาแฟชาโคล/วู๊ดชิฟฟาโคล



ประเภทผลิตภัณฑ์ : สมุนไพร

ช่องทางการจัดจำหน่าย : ร้านค้าสวัสดิการ ทต.ไทรงาม/Facebook : Warm Coffe

ระยะเวลาการผลิต : 1 วัน

ราคาที่ยกจำหน่ายต่อชิ้น 20/69/99 บาท รายได้ต่อเดือน : 3,500 บาท

ข้อมูลผู้ผลิต : นางทองคำ สหัสสดีบุรุษ ที่อยู่เลขที่ 9 ม.3 ต.ไทรงาม อ.ไทรงาม จ.กำแพงเพชร

ข้อมูลผู้ประกอบการ : นางสาวมนพันธ์ จันทโย ตำแหน่ง ผู้ช่วยนักพัฒนาชุมชน

หน่วยงาน เทศบาลตำบลไทรงาม อ.ไทรงาม จ.กำแพงเพชร

โทร. 055-791009 โทรสาร. 055-791009 มือถือ 086-3175266

เชียงราย

ชื่อผลิตภัณฑ์ : ผ้าซิ่นลายดอกแก้วผสมมะลิ

ประเภทผลิตภัณฑ์ : ผ้า/เครื่องแต่งกาย

ช่องทางการจัดจำหน่าย : ศูนย์ทอผ้าวัดพระธาตุผาขาว

ระยะเวลาการผลิต : 15 วัน

ราคาที่ยจำหน่ายต่อชิ้น 2,000 บาท

รายได้ต่อเดือน 1,000 – 2,500 บาท

ข้อมูลผู้ผลิต : นางสุนีย์ พลสวัสดิ์ ที่อยู่เลขที่ 116 ม.5 ซ.5 ต.เวียง

อ.เชียงแสน จ.เชียงราย

โทร. 099-2399122

ข้อมูลผู้ประสานงาน : นางรัตนา จิตวงพงษ์

ตำแหน่ง นักสังคมสงเคราะห์ชำนาญการ

หน่วยงาน สำนักงานพัฒนาสังคมและความมั่นคงจังหวัดเชียงราย

โทร. 083-150153 มือถือ 087-7550780



ชื่อผลิตภัณฑ์ : เครื่องจักสาน



ประเภทผลิตภัณฑ์ : ของใช้/ของตกแต่ง/ของที่ระลึก/สิ่งประดิษฐ์

ช่องทางการจัดจำหน่าย : ในชุมชน/นอกชุมชน

ระยะเวลาการผลิต : 2 วัน

ราคาที่ยจำหน่ายต่อชิ้น 280 บาท

รายได้ต่อเดือน 1,000 – 2,000 บาท

ข้อมูลผู้ผลิต : นายพล ธรรมวงศ์ ที่อยู่เลขที่ 5/2 ม.1 ต.ริมโขง อ.เชียงของ จ.เชียงราย โทร. 088-4101852

ข้อมูลผู้ประสานงาน : นางรัตนา จิตวงพงษ์ ตำแหน่ง นักสังคมสงเคราะห์ชำนาญการ

หน่วยงาน สำนักงานพัฒนาสังคมและความมั่นคงจังหวัดเชียงราย

โทร. 083-150153 มือถือ 087-7550780

ชื่อผลิตภัณฑ์ : ข้าวไรซ์เบอร์รี่

ประเภทผลิตภัณฑ์ : อาหารแปรรูปกึ่งสำเร็จรูป/สำเร็จรูป

ช่องทางการจัดจำหน่าย : จำหน่ายในชุมชน คณะศึกษาดูงาน
และงานเทศกาลต่างๆ

ระยะเวลาการผลิต : 120 วัน

ราคาที่ยกจำหน่ายต่อชิ้น 60 บาท

รายได้ต่อเดือน 2,000 – 2,800 บาท

ข้อมูลผู้ผลิต : นายเมื่อง ภีระบัน ที่อยู่เลขที่ 60 ม.3 ต.ศรีเมืองชุม
อ.แม่สาย จ.เชียงราย โทร. 064-2425862

ข้อมูลผู้ประสานงาน : นางรัตนา จิตวงพงษ์

ตำแหน่ง นักสังคมสงเคราะห์ชำนาญการ

หน่วยงาน สำนักงานพัฒนาสังคมและความมั่นคงจังหวัดเชียงราย

โทร. 083-150153 มือถือ 087-7550780

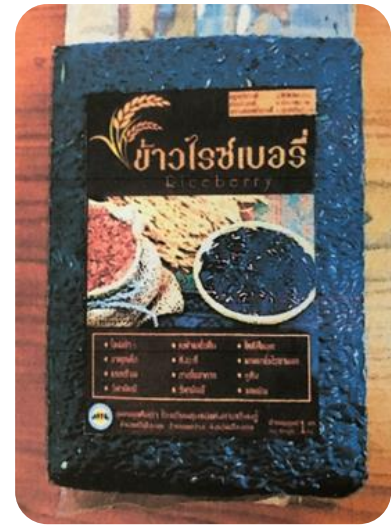

ชื่อผลิตภัณฑ์ : ผ้าชิ้นลายไขปลา

ประเภทผลิตภัณฑ์ : ผ้า/เครื่องแต่งกาย

แหล่งที่มาของวัตถุดิบ : ในชุมชน

ช่องทางการจัดจำหน่าย : แหล่งผลิตวัดพระธาตุผาเงา

ระยะเวลาการผลิต : 10 วัน

ราคาที่ยกจำหน่ายต่อชิ้น 1,700 บาท

รายได้ต่อเดือน 1,000 – 2,000 บาท

ข้อมูลผู้ผลิต : นางสุรีย์ พรหมมา ที่อยู่เลขที่ ม.5 ซ.5 ต.เวียง
อ.เชียงแสน จ.เชียงราย โทร. 061-9985682

ข้อมูลผู้ประสานงาน : นางรัตนา จิตวงพงษ์

ตำแหน่ง นักสังคมสงเคราะห์ชำนาญการ

หน่วยงาน สำนักงานพัฒนาสังคมและความมั่นคงจังหวัดเชียงราย

โทร. 083-150153 มือถือ 087-7550780

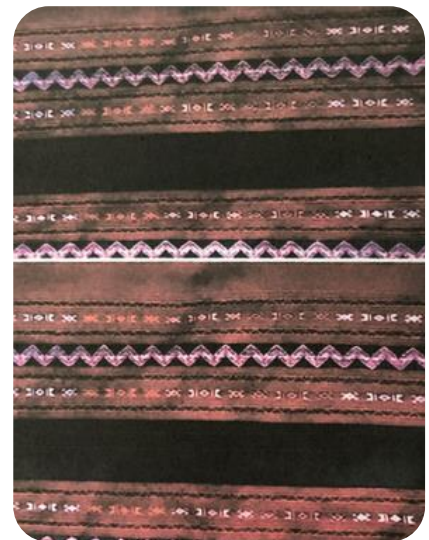

ชื่อผลิตภัณฑ์ : น้ำมันนวดสมุนไพร “ว่านสาวหลง”



ประเภทผลิตภัณฑ์ : สมุนไพร

ช่องทางการจัดจำหน่าย : วางตามงานต่างๆ และออกรักษาด้วยตนเอง

ระยะเวลาการผลิต : 1 วัน

ราคาจำหน่ายต่อชิ้น 80 บาท

รายได้ต่อเดือน 30,000 บาท

ข้อมูลผู้ผลิต : กลุ่มผลิตและแปรรูปสมุนไพร โดย นายแก้วมา อินทิกำ ที่อยู่เลขที่ 443 ม.1 ต.เวียง
อ.เวียงป่าเป้า จ.เชียงราย

ข้อมูลผู้ประสานงาน : นางรัตนา จิตวงพงษ์ ตำแหน่ง นักสังคมสงเคราะห์ชำนาญการ
หน่วยงาน สำนักงานพัฒนาสังคมและความมั่นคงจังหวัดเชียงราย

เชียงใหม่

ชื่อผลิตภัณฑ์ : ผ้าทอมือวิจิตรลายเส้นกำแพง



ประเภทผลิตภัณฑ์ : ผ้า/เครื่องแต่งกาย

ช่องทางการจัดจำหน่าย : จำหน่ายที่บ้าน และสื่อออนไลน์

ระยะเวลาการผลิต : 3 – 5 วัน/คน

ราคาจำหน่ายต่อชิ้น 300-800 บาท

รายได้ต่อเดือน 15,000 บาท

ข้อมูลผู้ผลิต : นางสาวโสภา วงศ์คำปัน กลุ่มทอผ้าบ้านห้วยลาน ที่อยู่เลขที่ 32 ม.8 ต.ออนใต้
อ.สันกำแพง จ. เชียงใหม่

ข้อมูลผู้ประสานงาน : นายนิรันดร์ ภิระตา ตำแหน่ง ผู้ช่วยนักพัฒนาชุมชน

หน่วยงาน เทศบาลตำบลออนใต้ อ.สันกำแพง จ. เชียงใหม่

โทรสาร. 053-036043 มือถือ 081-7069144

ชื่อผลิตภัณฑ์ : ยาหม่องเสลดพังพอน ทาดี้



ประเภทผลิตภัณฑ์ : สมุนไพร

ช่องทางการจัดจำหน่าย : ศูนย์แพทย์ทางเลือก และจุดนัดพบไทย

ระยะเวลาการผลิต : 1 วัน

ราคาจำหน่ายต่อชิ้น 40 - 80 บาท รายได้ต่อเดือน 2,000 บาท

ข้อมูลผู้ผลิต : นายประเสริฐ ทองจันทร์ ที่อยู่เลขที่ 31 ม.7 ต.ยางนึ่ง อ. สารภี จ.เชียงใหม่

ข้อมูลผู้ประกอบการ : นายประเสริฐ ทองจันทร์ ตำแหน่ง ประธาน

หน่วยงาน กลุ่มผู้สูงอายุตำบลยางนึ่ง

มือถือ 081-6718399

ชื่อผลิตภัณฑ์ : น้ำพริกเผาถั่วเหลืองสมุนไพร



ประเภทผลิตภัณฑ์ : อาหารกึ่งสำเร็จรูป/อาหารแปรรูป

ช่องทางการจัดจำหน่าย : ออกบูธตามห้างสรรพสินค้างาน OTOP

ระยะเวลาการผลิต : 1 วัน

ราคาจำหน่ายต่อชิ้น 70 บาท รายได้ต่อเดือน 15,000 บาท

ข้อมูลผู้ผลิต : นางคำ วงศ์คำอ้าย ที่อยู่เลขที่ 114/1 ม.2 ต.สันผักหวาน อ. หางดง จ. เชียงใหม่

โทร. 086-1927273

ข้อมูลผู้ประกอบการ : นางสาวอัจฉราวรรณ จินะมูล ตำแหน่ง เจ้าพนักงานพัฒนาชุมชน

หน่วยงาน เทศบาลตำบลสันผักหวาน อ. หางดง จ. เชียงใหม่

โทรสาร 053-482131 มือถือ 081-7963690

ชื่อผลิตภัณฑ์ : มูลี่หุไม้



ประเภทผลิตภัณฑ์ : ของใช้/ของตกแต่ง/ของที่ระลึก/สิ่งประดิษฐ์

ช่องทางการจัดจำหน่าย : บ้านถวาย ส่งออกต่างประเทศ ออกงานตามบูธ

ระยะเวลาการผลิต : 4 วัน

ราคาที่ยจำหน่ายต่อชิ้น 200 – 600 บาท รายได้ต่อเดือน 40,000 บาท

ข้อมูลผู้ผลิต : นางจินดา ชัยยา ที่อยู่เลขที่ 5 ต.หนองตอง อ. หางดง จ. เชียงใหม่

ข้อมูลผู้ประสานงาน : นางจินดา ชัยยา ตำแหน่ง เจ้าของผลิตภัณฑ์

มือถือ 086-9219030

ตาก

ชื่อผลิตภัณฑ์ : กายอุปกรณ์



ประเภทผลิตภัณฑ์ : ของใช้/ของตกแต่ง/ของที่ระลึก/สิ่งประดิษฐ์

ช่องทางการจัดจำหน่าย : โอท็อป/ร้านค้าชุมชน

ระยะเวลาการผลิต : 2 ชั่วโมง/ชิ้น

ราคาที่ยจำหน่ายต่อชิ้น 300-800 บาท รายได้ต่อเดือน 15,000 บาท

ข้อมูลผู้ผลิต : นายตีบ จอยแปลง ที่อยู่เลขที่ 68 ม.3 ต.โป่งแดง อ.เมืองตาก จ.ตาก

ข้อมูลผู้ประสานงาน : นางสาวสินันท์ เครือสาร ตำแหน่ง นักพัฒนาสังคม

หน่วยงาน สำนักงานพัฒนาสังคมและความมั่นคงของมนุษย์จังหวัดตาก

โทร. 055-511452 มือถือ 089-2098915

นครสวรรค์

ชื่อผลิตภัณฑ์ : เสื้อผ้าสำเร็จรูป/ผ้าไทย/ผ้าลายดอก

ประเภทผลิตภัณฑ์ : ผ้า/เครื่องแต่งกาย

ช่องทางการจัดจำหน่าย : เปิดขายที่หน้าร้านทั้งปลีกและส่ง

ระยะเวลาการผลิต : ขึ้นอยู่กับแต่ละชนิดของผ้า

ราคาที่ยกจำหน่ายต่อชิ้น มีหลายราคา

รายได้ต่อเดือน 19,000 บาท

ข้อมูลผู้ผลิต : นางลำดวน บัวเลิศ ที่อยู่เลขที่ 899/23 ม.1

ต.ท่าตะโก อ.ท่าตะโก จ.นครสวรรค์

ข้อมูลผู้ประกอบการ : นางสาวกัญชลา บุญศรี

ตำแหน่ง นักพัฒนาชุมชนชำนาญการ

หน่วยงาน เทศบาลตำบลท่าตะโก อ.ท่าตะโก จ.นครสวรรค์

มือถือ 081-9712682



ชื่อผลิตภัณฑ์ : ข้าวกล้องปลอดสารพิษ



ประเภทผลิตภัณฑ์ : อาหารแปรรูปกึ่งสำเร็จรูป/สำเร็จรูป

ช่องทางการจัดจำหน่าย : ประชาชนและหน่วยงานต่างๆ

ระยะเวลาการผลิต : ขึ้นอยู่กับแต่ละชนิดของ

ราคาที่ยกจำหน่ายต่อชิ้น 5 กก./180 บาท

รายได้ต่อเดือน ไม่แน่นอน

ข้อมูลผู้ผลิต : นายประทีป กันหา ที่อยู่เลขที่ 118 ม.1 ต.หัวดง อ.เก้าเลี้ยว จ.นครสวรรค์

โทร. 084-8213562

ข้อมูลผู้ประกอบการ : นางพัชรวรรณ ยิ้มละมัย ตำแหน่ง นักพัฒนาชุมชนชำนาญการ

หน่วยงาน องค์การบริหารส่วนตำบลหัวดง อ.เก้าเลี้ยว จ.นครสวรรค์

มือถือ 084-8176891

ชื่อผลิตภัณฑ์ : กระติบใส่ข้าวเหนียว



ประเภทผลิตภัณฑ์ : ของใช้/ของตกแต่ง/ของที่ระลึก/สิ่งประดิษฐ์

ช่องทางการจัดจำหน่าย : จำหน่ายในพื้นที่

ระยะเวลาการผลิต : 2 วัน/1 ชิ้น

ราคาที่ยจำหน่ายต่อชิ้น 100 บาท

รายได้ต่อเดือน 3,000 บาท

ข้อมูลผู้ผลิต : นายสุบรรณ แก่งสงค์ ที่อยู่เลขที่ 99 ม.2 ต.แม่เป็น อ.แม่เป็น จ.นครสวรรค์
โทร. 087-2005375

ข้อมูลผู้ประสานงาน : นางราตรี ภูมิรินทร์

ตำแหน่ง ผู้ช่วยนักพัฒนาชุมชน

หน่วยงาน องค์การบริหารส่วนตำบลแม่เป็น อ.แม่เป็น จ.นครสวรรค์

มือถือ 095-6755800

ชื่อผลิตภัณฑ์ : ลูกประคบสมุนไพร



ประเภทผลิตภัณฑ์ : สมุนไพร

ช่องทางการจัดจำหน่าย : โรงพยาบาลส่งเสริมสุขภาพตำบลศาลเจ้าไก่ต่อ

ระยะเวลาการผลิต : 1 ชั่วโมง

ราคาที่ยจำหน่ายต่อชิ้น 60 บาท

รายได้ต่อเดือน 12,000 บาท

ข้อมูลผู้ผลิต : นางสาวบังเอิญ ตาลตะคุ ที่อยู่เลขที่ 127/44 ม.3 ต.ศาลาเจ้าไก่ต่อ อ.ลาดยาว
จ.นครสวรรค์ โทร. 089-0394849

ข้อมูลผู้ประสานงาน : นางสาวสุธาทิพย์ วงศ์จักร ตำแหน่ง นักพัฒนาชุมชนชำนาญการ

หน่วยงาน เทศบาลตำบลศาลาเจ้าไก่ต่อ อ.ลาดยาว จ.นครสวรรค์

มือถือ 081-9712682

ผ้า

ชื่อผลิตภัณฑ์ : ลูกประคบสมุนไพร



ประเภทผลิตภัณฑ์ : สมุนไพร

ช่องทางการจัดจำหน่าย : ขายในตลาดชุมชน ร้านค้า แหล่งท่องเที่ยว พ่อค้าคนกลางมารับซื้อ

ระยะเวลาการผลิต : 1 วัน

ราคาจำหน่ายต่อชิ้น 40 บาท รายได้ต่อเดือน 2,000 บาท

ข้อมูลผู้ผลิต : นางสาวโสภา วงศ์คำปัน กลุ่มทอผ้าบ้านห้วยลาน ที่อยู่เลขที่ 32 ม.8 ต.ออนใต้ อ.สันกำแพง จ. เชียงใหม่

ข้อมูลผู้ประกอบการ : นายนิรันดร์ ภิระตา ตำแหน่ง ผู้ช่วยนักพัฒนาชุมชน
หน่วยงาน เทศบาลตำบลออนใต้ อ.สันกำแพง จ. เชียงใหม่
โทรสาร. 053-036043 มือถือ 081-7069144

ชื่อผลิตภัณฑ์ : ผ้าทอไทลื้อ



ประเภทผลิตภัณฑ์ : ผ้า/เครื่องแต่งกาย

ช่องทางการจัดจำหน่าย : ส่งร้านค้า OTOP ร้านค้าตามแหล่งท่องเที่ยว

ระยะเวลาการผลิต : 2-4 อาทิตย์/1 ผืน

ราคาจำหน่ายต่อชิ้น 2,500 – 15,000 บาท รายได้ต่อเดือน 12,000 บาท

ข้อมูลผู้ผลิต : นางจันทร์ทอง วงศ์สุวรรณ ที่อยู่เลขที่ 10 ม.3 ต.ปอน อ.ทุ่งช้าง จ. น่าน

ข้อมูลผู้ประกอบการ : นายศิริวัฒน์ สิงห์ธนะ ตำแหน่ง นักพัฒนาชุมชน
หน่วยงาน องค์การบริหารส่วนตำบลปอน อ.ทุ่งช้าง จ. น่าน
มือถือ 096-7259178

ชื่อผลิตภัณฑ์ : แหนมหมุศรีมิ่งคล



ประเภทผลิตภัณฑ์ : อาหารแปรรูปกึ่งสำเร็จรูป/สำเร็จรูป

ช่องทางการจัดจำหน่าย : ขายปลีก-ส่ง ในตลาดชุมชน มีพ่อค้าคนกลางมารับซื้อ

ระยะเวลาการผลิต : 1 วัน/10 ก.ก

ราคาจำหน่ายต่อชิ้น 10 บาท รายได้ต่อเดือน 11,500 บาท

ข้อมูลผู้ผลิต : นางอรพัน สิทธิวงศ์ ที่อยู่เลขที่ 104 ม.1 ต.ซึ้ง อ.เวียงสา จ.น่าน

ข้อมูลผู้ประสานงาน : นางสาวธนัชชา ตาดี ตำแหน่ง เลขากลุ่มหมุศรีมิ่งคล

หน่วยงาน กลุ่มทำแหนมศรีมิ่งคล ต.ซึ้ง อ.เวียงสา จ.น่าน

มือถือ 083-1144359 ID LINE Leela Lanna2

ชื่อผลิตภัณฑ์ : โคมไฟหม่าเต้า

ประเภทผลิตภัณฑ์ : ของใช้/ของตกแต่ง/ของที่ระลึก/สิ่งประดิษฐ์

ช่องทางการจัดจำหน่าย : ขายออนไลน์ ขายในชุมชน

ระยะเวลาการผลิต : 1วัน/5 ชิ้น

ราคาจำหน่ายต่อชิ้น แล้วแต่ขนาดสินค้า

รายได้ต่อเดือน 5,000 -15,000 บาท

ข้อมูลผู้ผลิต : นางถิรนนท์ โดยดี ที่อยู่เลขที่ 152 ม.4

ต.ม่วงตึ๊ด อ.ภูเพียง จ.น่าน

ข้อมูลผู้ประสานงาน : นางสาวพรรณทิชาภรณ์ อูประ

ตำแหน่ง เลขานุการฯ

หน่วยงาน บ้านโคมคำ

มือถือ 081-9712682



พะเยา

ชื่อผลิตภัณฑ์ : น้ำพริกคั่วทราย



ประเภทผลิตภัณฑ์ : อาหารแปรรูปกึ่งสำเร็จรูป/สำเร็จรูป

ช่องทางการจัดจำหน่าย : ในตลาดชุมชน ออกบูธงานต่างๆ

ระยะเวลาการผลิต : 4 - 5 วัน

ราคาจำหน่ายต่อชิ้น 20 - 35 บาท รายได้ต่อเดือน 3,500 บาท

ข้อมูลผู้ผลิต : นางพิรารรณ จันทร์เจริญศรี ที่อยู่เลขที่ 284 ม.4 ถ.พหลโยธิน ต.แม่กา อ.เมือง จ.พะเยา
โทร. 082-1890824

ข้อมูลผู้ประกอบการ : -

ชื่อผลิตภัณฑ์ : น้ำพริกข่าพื้นเมือง



ประเภทผลิตภัณฑ์ : อาหารแปรรูปกึ่งสำเร็จรูป/สำเร็จรูป

ช่องทางการจัดจำหน่าย : หาซื้อได้ที่ร้านค้าชุมชน

ระยะเวลาการผลิต : 1 วัน

ราคาจำหน่ายต่อชิ้น 10/30/50 บาท รายได้ต่อเดือน 3,000 บาท

ข้อมูลผู้ผลิต : นายอินทร สันชุมภู ที่อยู่เลขที่ 430 ม.6 ต.ทุ่งรวงทอง อ.จุน จ.พะเยา โทร.095-4537474

ข้อมูลผู้ประกอบการ : -

ชื่อผลิตภัณฑ์ : สมุนไพรปรุงรส



ประเภทผลิตภัณฑ์ : สมุนไพร

ช่องทางการจัดจำหน่าย : ในชุมชนและออกงานบูธต่างๆที่รับเชิญ

ระยะเวลาการผลิต : 5 - 10 วัน

ราคาที่ยจำหน่ายต่อชิ้น 20 - 50 บาท รายได้ต่อเดือน 3,000 บาท

ข้อมูลผู้ผลิต : นางสาวลิษา ไชยมะจักร ที่อยู่เลขที่ 148 ม.4 ต.แม่กา อ.เมือง จ.พะเยา โทร.084-3702877

ข้อมูลผู้ประกอบการ : -

ชื่อผลิตภัณฑ์ : ผ้าแพรวา



ประเภทผลิตภัณฑ์ : ผ้า/เครื่องกาย

ช่องทางการจัดจำหน่าย : ศูนย์การเรียนรู้ประจำหมู่บ้านและงานเทศกาลต่างๆ

ระยะเวลาการผลิต : 2 -3 เดือน/ผืน

ราคาที่ยจำหน่ายต่อชิ้น 2,000-6,000 บาท รายได้ต่อเดือน 2,000-5,000 บาท

ข้อมูลผู้ผลิต : นางลำพูน กุลชาติ ที่อยู่เลขที่ 189 ม.5 ต.ทุ่งรวงทอง อ.จุน จ.พะเยา โทร.095-4537474

ข้อมูลผู้ประกอบการ : -

ชื่อผลิตภัณฑ์ : สร้อยร้อยใจ



ประเภทผลิตภัณฑ์ : ของใช้/ของตกแต่ง/ของที่ระลึก/สิ่งประดิษฐ์

ช่องทางการจัดจำหน่าย : งานทั่วไป

ระยะเวลาการผลิต : 2 วัน/ชิ้น

ราคาจำหน่ายต่อชิ้น 200 บาท

รายได้ต่อเดือน 600 บาท

ข้อมูลผู้ผลิต : นางสาวกรรณิการ์ ใจกล้า ที่อยู่เลขที่ 81/1 ม.3 ถ.สิทธิประชาราษฎร์ ต.ห้วยวน อ.เชียงคำ

จ.พะเยา โทร. 088-2695172

ข้อมูลผู้ประสานงาน : -

ชื่อผลิตภัณฑ์ : ก่องข้าว



ประเภทผลิตภัณฑ์ : ของใช้/ของตกแต่ง/ของที่ระลึก/สิ่งประดิษฐ์

ช่องทางการจัดจำหน่าย : งานทั่วไป

ระยะเวลาการผลิต : 2 วัน/ชิ้น

ราคาจำหน่ายต่อชิ้น 200 บาท

รายได้ต่อเดือน 600 บาท

ข้อมูลผู้ผลิต : นางแสงคำ สอนใจ ที่อยู่เลขที่ 25 ม.8 ต.บ้านสา อ.เมือง จ.พะเยา

ข้อมูลผู้ประสานงาน : -

ชื่อผลิตภัณฑ์ : มวยนั่งข้าวหรือไหนึ่งข้าว



ประเภทผลิตภัณฑ์ : ของใช้/ของตกแต่ง/ของที่ระลึก/สิ่งประดิษฐ์

ช่องทางการจัดจำหน่าย : ที่กลุ่มจักสาน

ระยะเวลาการผลิต : 1 วัน/2 ใบ

ราคาจำหน่ายต่อชิ้น 160 บาท รายได้ต่อเดือน 3,000 บาท

ข้อมูลผู้ผลิต : นายเก่ง วันทอง ที่อยู่เลขที่ 71 ม.5 ต.สันโค้ง อ.ดอกคำใต้ จ.พะเยา

ข้อมูลผู้ประกอบการ : -

ชื่อผลิตภัณฑ์ : จักสานหุ้มผลิตภัณฑ์



ประเภทผลิตภัณฑ์ : ของใช้/ของตกแต่ง/ของที่ระลึก/สิ่งประดิษฐ์

ช่องทางการจัดจำหน่าย : ประชาสัมพันธ์ตามหมู่บ้านใกล้เคียง

ระยะเวลาการผลิต : 1-3 วัน

ราคาจำหน่ายต่อชิ้น 100-300 บาท รายได้ต่อเดือน 3,000 บาท

ข้อมูลผู้ผลิต : นายเป็ง ชัยชนะ ที่อยู่เลขที่ 57 ม.12 ต.ปง อ.ปง จ.พะเยา

ข้อมูลผู้ประกอบการ : -

ชื่อผลิตภัณฑ์ : ของใช้จักสาน



ประเภทผลิตภัณฑ์ : ของใช้/ของตกแต่ง/ของที่ระลึก/สิ่งประดิษฐ์

ช่องทางการจัดจำหน่าย : ตลาดชุมชน และบูธนิทรรศการแสดงสินค้า

ระยะเวลาการผลิต : 2-3 ชิ้น/วัน

ราคาจำหน่ายต่อชิ้น 30 - 60 บาท รายได้ต่อเดือน 2,000 - 3,000 บาท

ข้อมูลผู้ผลิต : นายเป็ง ชัยชนะ ที่อยู่เลขที่ 57 ม.12 ต.ปง อ.ปง จ.พะเยา

ข้อมูลผู้ประสานงาน : -

ชื่อผลิตภัณฑ์ : ตะกร้าวัลย์



ประเภทผลิตภัณฑ์ : ของใช้/ของตกแต่ง/ของที่ระลึก/สิ่งประดิษฐ์

ช่องทางการจัดจำหน่าย : การจัดงานแสดงสินค้า ขายตามในชุมชน นอกชุมชน

ระยะเวลาการผลิต : 1 วัน

ราคาจำหน่ายต่อชิ้น 50 - 300 บาท รายได้ต่อเดือน 4,000 บาท

ข้อมูลผู้ผลิต : นายชาญ ที่อยู่เลขที่ 143 ม.5 ต.ขุนควร อ.ปง จ.พะเยา โทร. 084-9443175

ข้อมูลผู้ประสานงาน : -

พิจิตร

ชื่อผลิตภัณฑ์ : ผ้าทอมือ



ประเภทผลิตภัณฑ์ : ผ้า/เครื่องแต่งกาย

ช่องทางการจัดจำหน่าย : ผลิตตามสั่ง และจำหน่ายที่ร้านวรภิจ ตลาดสะพานหิน

ระยะเวลาการผลิต : ตามขนาดของผลิตภัณฑ์

ราคาจำหน่ายต่อชิ้น 600 บาท รายได้ต่อเดือน 3,000 บาท

ข้อมูลผู้ผลิต : นางดวง คงหนู ที่อยู่เลขที่ 251 ม.5 ต.หนองปล้อง อ.วังทรายพูน จ.พิจิตร

ข้อมูลผู้ประกอบการ : นางสาวสุจิตรา แดนแก้ว ตำแหน่ง นักจัดการงานทั่วไปปฏิบัติการ
หน่วยงาน สำนักงานพัฒนาสังคมและความมั่นคงของมนุษย์จังหวัดพิจิตร
โทร. 056-611130 โทรสาร. 056-611130 มือถือ 092-3519282

ชื่อผลิตภัณฑ์ : ขนมกง



ประเภทผลิตภัณฑ์ : อาหารแปรรูปกึ่งสำเร็จรูป/สำเร็จรูป

ช่องทางการจัดจำหน่าย : ผลิตตามสั่งในงานมงคลต่างๆ และประชสัมพันธ์ตามหน่วยงานราชการ เฟซบุ๊ก
ไลน์ และตลาดชุมชนคุณธรรม

ระยะเวลาการผลิต : 30 นาที

ราคาจำหน่ายต่อชิ้น 100 บาท รายได้ต่อเดือน 5,000 – 10,000 บาท

ข้อมูลผู้ผลิต : นางสมหวัง อัจหาญ ที่อยู่เลขที่ 25/2 ม.1 ต.ดงกลาง อ.เมืองพิจิตร จ.พิจิตร

ข้อมูลผู้ประกอบการ : นางสาวสุจิตรา แดนแก้ว ตำแหน่ง นักจัดการงานทั่วไปปฏิบัติการ
หน่วยงาน สำนักงานพัฒนาสังคมและความมั่นคงของมนุษย์จังหวัดพิจิตร
โทร. 056-611130 โทรสาร. 056-611130 มือถือ 092-3519282

ชื่อผลิตภัณฑ์ : พรมเช็ดเท้า



ประเภทผลิตภัณฑ์ : ของใช้/ของตกแต่ง/ของที่ระลึก/สิ่งประดิษฐ์

ช่องทางการจัดจำหน่าย : ผลิตตามสั่ง ตลาดนัด OTOP และจำหน่ายที่บ้าน

ระยะเวลาการผลิต : 1 -2 ชั่วโมง

ราคาจำหน่ายต่อชิ้น 45 - 100 บาท รายได้ต่อเดือน 2,000 บาท

ข้อมูลผู้ผลิต : นางมณฑา อัจรี ที่อยู่เลขที่ 5 ม.5 ต.หนองปลาไหล อ.วังทรายพูน จ.พิจิตร

ข้อมูลผู้ประกอบการ : นางสาวสุจิตรา แดนแก้ว ตำแหน่ง นักจัดการงานทั่วไปปฏิบัติการ

หน่วยงาน สำนักงานพัฒนาสังคมและความมั่นคงของมนุษย์จังหวัดพิจิตร

โทร. 056-611130 โทรสาร. 056-611130 มือถือ 092-3519282

ชื่อผลิตภัณฑ์ : ซอไม้ไผ่



ประเภทผลิตภัณฑ์ : ของใช้/ของตกแต่ง/ของที่ระลึก/สิ่งประดิษฐ์

ช่องทางการจัดจำหน่าย : ผลิตกันต์ตามสั่ง และผู้สนใจ

ระยะเวลาการผลิต : 1 เดือน

ราคาจำหน่ายต่อชิ้น 9,000-19,000 บาท รายได้ต่อเดือน 9,000 บาท

ข้อมูลผู้ผลิต : นายทวี จันท์แจ้ ที่อยู่เลขที่ 55/3 ม.3 ต.กำแพงดิน อ.สามง่าม จ.พิจิตร

ข้อมูลผู้ประกอบการ : นางสาวสุจิตรา แดนแก้ว ตำแหน่ง นักจัดการงานทั่วไปปฏิบัติการ

หน่วยงาน สำนักงานพัฒนาสังคมและความมั่นคงของมนุษย์จังหวัดพิจิตร

โทร. 056-611130 โทรสาร. 056-611130 มือถือ 092-3519282

ชื่อผลิตภัณฑ์ : ตุ๊กตาเปเปอร์มาเช่



ประเภทผลิตภัณฑ์ : ของใช้/ของตกแต่ง/ของที่ระลึก/สิ่งประดิษฐ์

ช่องทางการจัดจำหน่าย : ผลิตตามสั่ง ผ่านทางเฟซบุ๊ก และร้านค้า OTOP

ระยะเวลาการผลิต : 1 วัน

ราคาจำหน่ายต่อชิ้น 50 - 5,000 บาท รายได้ต่อเดือน 30,000 บาท

ข้อมูลผู้ผลิต : กลุ่มตุ๊กตาเปเปอร์มาเช่ ที่อยู่เลขที่ 97 ม.3 ต.ลำประดา อ.บางมูลนาก จ.พิจิตร

ข้อมูลผู้ประสานงาน : นางสาวสุจิตรา แดนแก้ว ตำแหน่ง นักจัดการงานทั่วไปปฏิบัติการ

หน่วยงาน สำนักงานพัฒนาสังคมและความมั่นคงของมนุษย์จังหวัดพิจิตร

โทร. 056-611130 โทรสาร. 056-611130 มือถือ 092-3519282

ชื่อผลิตภัณฑ์ : เห็ดหลินจืออบแห้ง



ประเภทผลิตภัณฑ์ : สมุนไพร

ช่องทางการจัดจำหน่าย : ตลาดถนนคนเดิน ทางเพจเฟซบุ๊กบุญมาล้อมฟาร์มเห็ด และร้านค้า OTOP

ระยะเวลาการผลิต : 6 เดือน - 1 ปี

ราคาจำหน่ายต่อชิ้น 100 - 500 บาท รายได้ต่อเดือน 10,000 บาท

ข้อมูลผู้ผลิต : นางบุญล้อม โพธิ์แก้ว ที่อยู่เลขที่ 83 ม.1 ต.คลองคูณ อ.ตะพานหิน จ.พิจิตร

ข้อมูลผู้ประสานงาน : นางสาวสุจิตรา แดนแก้ว ตำแหน่ง นักจัดการงานทั่วไปปฏิบัติการ

หน่วยงาน สำนักงานพัฒนาสังคมและความมั่นคงของมนุษย์จังหวัดพิจิตร

โทร. 056-611130 โทรสาร. 056-611130 มือถือ 092-3519282

พืชญโลก

ชื่อผลิตภัณฑ์ : แป้งแห้วนาสำเร็จรูป



ประเภทผลิตภัณฑ์ : อาหารแปรรูปกึ่งสำเร็จรูป/สำเร็จรูป

แหล่งที่มาของวัตถุดิบ : วัตถุดิบมีในชุมชนผลิตเองในชุมชน มีการส่งเสริมการปลูกแห้วนา แปรรูปเป็นแป้งแห้วนาเพื่อเก็บไว้แปรรูปเป็นขนมต่างๆ เช่น วุ้นแห้วน้ำกะทิ วุ้นแห้วมะพร้าวอ่อน วุ้นแห้วตะโก้ โรตีสีแห้ว

ช่องทางการจัดจำหน่าย : ที่ทำการกลุ่มผู้สูงอายุตำบลหนองกุลา กลุ่มแม่บ้านตำบลหนองกุลา และตลาดอำเภอบางระกำ

ระยะเวลาการผลิต : แป้งแห้วนา	ราคา กิโลกรัมละ	600 บาท	} ระยะเวลาผลิต 1 วัน
วุ้นแห้วน้ำกะทิ	ราคา ชุดละ	20 บาท	
วุ้นแห้วน้ำมะพร้าวอ่อน	ราคา ชุดละ	20 บาท	
วุ้นแห้วตะโก้	ราคา ชุดละ	20 บาท	
โรตีสีแห้วนา	ราคา ชุดละ	10 บาท	

ข้อมูลผู้ผลิต : นายชุตีพงษ์ ฝึกปั้น ที่อยู่เลขที่ 75 ม.18 ต.หนองกุลา อ.บางระกำ จ.พิษณุโลก

ข้อมูลผู้ประสานงาน : นางสมพร คำเสาร์ ตำแหน่ง ประธานกลุ่มแม่บ้านตำบลหนองกุลา

หน่วยงาน กลุ่มแม่บ้านตำบลหนองกุลา อ.บางระกำ จ.พิษณุโลก

มือถือ 081-8884015

เพชรบูรณ์

ชื่อผลิตภัณฑ์ : ลูกประคบสมุนไพร



ประเภทผลิตภัณฑ์ : สมุนไพร

ช่องทางการจัดจำหน่าย : พุเตยสปา จำหน่ายในชุมชน และผู้ที่มาเยี่ยมโรงเรียนสร้างสุขฯ

ระยะเวลาการผลิต : 1 วัน

ราคาจำหน่ายต่อชิ้น 70 บาท รายได้ต่อเดือน 2,000-3,000 บาท

ข้อมูลผู้ผลิต : นางทองพูล มั่นคง ที่อยู่เลขที่ 323 ม.5 ต.พุเตย อ.วิเชียรบุรี จ.เพชรบูรณ์

ข้อมูลผู้ประสานงาน : นางสาวณัฐสินี หอมนวล ตำแหน่ง นักพัฒนาสังคม

หน่วยงาน สำนักงานพัฒนาสังคมและความมั่นคงของมนุษย์จังหวัดเพชรบูรณ์

โทร. 056-725743-5 โทรสาร. 056-725743-18 มือถือ 095-6406430

ชื่อผลิตภัณฑ์ : ผ้าชิ้นแดงตีนก่าน



ประเภทผลิตภัณฑ์ : ผ้า/เครื่องแต่งกาย

ช่องทางการจัดจำหน่าย : ร้านค้าชุมชนท่องเที่ยวทางวัฒนธรรม และสื่อออนไลน์

ระยะเวลาการผลิต : 1 - 2 วัน

ราคาจำหน่ายต่อชิ้น 1,300 - 3,000 บาท รายได้ต่อเดือน 5,000 - 10,000 บาท

ข้อมูลผู้ผลิต : -

ข้อมูลผู้ประสานงาน : นางสาวณัฐสินี หอมนวล ตำแหน่ง นักพัฒนาสังคม

หน่วยงาน สำนักงานพัฒนาสังคมและความมั่นคงของมนุษย์จังหวัดเพชรบูรณ์

โทร. 056-725743-5 โทรสาร. 056-725743-18 มือถือ 095-6406430

ชื่อผลิตภัณฑ์ : กระติบข้าวต้นกก



ประเภทผลิตภัณฑ์ : ของใช้/ของตกแต่ง/ของที่ระลึก/สิ่งประดิษฐ์

ช่องทางการจัดจำหน่าย : จำหน่ายในชุมชน และผู้ที่มาเยี่ยมโรงเรียนสร้างสุขฯ

ระยะเวลาการผลิต : 4 - 5 วัน

ราคาที่ยังจำหน่ายต่อชิ้น 100 - 300 บาท รายได้ต่อเดือน 5,000 - 6,000 บาท

ข้อมูลผู้ผลิต : นางบุญจันทร์ ถิ่นทัพไทย ที่อยู่เลขที่ 42 ม.2 ต.หนองแจง อ.บึงสามพัน จ.เพชรบูรณ์

ข้อมูลผู้ประสานงาน : นางสาวณัฐสินี หอมนวล ตำแหน่ง นักพัฒนาสังคม

หน่วยงาน สำนักงานพัฒนาสังคมและความมั่นคงของมนุษย์จังหวัดเพชรบูรณ์

โทร. 056-725743-5 โทรสาร. 056-725743-18 มือถือ 095-6406430

IIWS

ชื่อผลิตภัณฑ์ : แชมพูสมุนไพร



ประเภทผลิตภัณฑ์ : สมุนไพร

ช่องทางการจัดจำหน่าย : แหล่งเรียนรู้สมุนไพรบ้านครุมน หมู่ที่ 2 ตำบลช่อแฮ และช่องทางการตลาดออนไลน์ Facebook

ระยะเวลาการผลิต : 2 วัน เนื่องจากต้องรอให้ฟองยุบตัว ถึงจะบรรจุภัณฑ์ได้

ราคาที่ยังจำหน่ายต่อชิ้น 50 บาท รายได้ต่อเดือน 3,000 บาท

ข้อมูลผู้ผลิต : นางกาญจนา ทองคำ ที่อยู่เลขที่ 106/1 ม.2 ต.ช่อแฮ อ.เมืองแพร่ จ.แพร่

ข้อมูลผู้ประสานงาน : นางกัญญาภัทร จะระโอ ตำแหน่ง นักพัฒนาชุมชนชำนาญการ

หน่วยงาน เทศบาลตำบลช่อแฮ อ.เมืองแพร่ จ.แพร่

โทร. 054-599021 ต่อ 108 มือถือ 062-6162636

ชื่อผลิตภัณฑ์ : อุปกรณ์การเกษตรจอบเสียม



ประเภทผลิตภัณฑ์ : ของใช้/ของตกแต่ง/ของที่ระลึก/สิ่งประดิษฐ์

ช่องทางการจัดจำหน่าย : ตลาดชุมชน

ระยะเวลาการผลิต : 1 วัน

ราคาจำหน่ายต่อชิ้น 100-300 บาท **รายได้ต่อเดือน** 2,000 บาท

ข้อมูลผู้ผลิต : นายทองแดง แทนสมบัติ ที่อยู่เลขที่ 59 ม.10 ต.เตาปูน อ.สอง จ.แพร่

ข้อมูลผู้ประกอบการ : นางวลัญช์ชยา ตรีทิพย์ธนันท์ **ตำแหน่ง** นักพัฒนาชุมชนชำนาญการ

หน่วยงาน องค์การบริหารส่วนตำบลเตาปูน อ.สอง จ.แพร่

โทร. 054-593500 ต่อ 108 **มือถือ** 062-6162636

แม่ฮ่องสอน

ชื่อผลิตภัณฑ์ : กระเป๋าผ้าเย็บมือ ของชนเผ่าลาหู่



ประเภทผลิตภัณฑ์ : ผ้า/เครื่องแต่งกาย

ช่องทางการจัดจำหน่าย : ขายในชุมชน ตลาดทั่วไป บุคคลรู้จัก และการแนะนำต่อกัน

ระยะเวลาการผลิต : 1 วัน/ชิ้น

ราคาจำหน่ายต่อชิ้น 300 -1,500 บาท **รายได้ต่อเดือน** 3,000 บาท

ข้อมูลผู้ผลิต : นางหนาตะตะ ศิริเกิดเกียรติ ที่อยู่เลขที่ 2 ม.1 ต.ปางมะผ้า อ.ปางมะผ้า จ.แม่ฮ่องสอน

ข้อมูลผู้ประกอบการ : นางสาวเพ็ญประภา จันทร์เต็ม **ตำแหน่ง** นักพัฒนาสังคม

หน่วยงาน สำนักงานพัฒนาสังคมและความมั่นคงของมนุษย์จังหวัดแม่ฮ่องสอน

โทร. 054-599021 ต่อ 108 **มือถือ** 062-6162636

ชื่อผลิตภัณฑ์ : โคมไฟนกยูง

ประเภทผลิตภัณฑ์ : ของใช้/ของตกแต่ง/ของที่ระลึก/สิ่งประดิษฐ์

ช่องทางการจัดจำหน่าย : ส่งขายในชุมชน ตลาดทั่วไป และใน
พื้นที่จังหวัดเชียงใหม่ และจังหวัดลำพูน

ระยะเวลาการผลิต : 3-5 วัน/ชิ้น

ราคาจำหน่ายต่อชิ้น 600-1,500 บาท

รายได้ต่อเดือน 3,000 – 10,000 บาท

ข้อมูลผู้ผลิต : นายณัฐพล สุวรรณสิงห์ ที่อยู่เลขที่ 55/1

ม.1 ต.แม่เงา อ.ขุนยวม จ.แม่ฮ่องสอน

ข้อมูลผู้ประสานงาน : นางสาวเพ็ญประภา จันทร์เต็ม

ตำแหน่ง นักพัฒนาสังคม

หน่วยงาน สำนักงานพัฒนาสังคมและความมั่นคงของมนุษย์จังหวัดแม่ฮ่องสอน

โทร. 054-599021 ต่อ 108 มือถือ 062-6162636



ลำพูน

ชื่อผลิตภัณฑ์ : ผ้าทอกระเหรี่ยงบ้านแม่ขนาด



ประเภทผลิตภัณฑ์ : ผ้า/เครื่องแต่งกาย

ช่องทางการจัดจำหน่าย : จำหน่ายโดยตรงที่ศูนย์เรียนรู้บ้านแม่ขนาด/ออนไลน์ Facebook page

ระยะเวลาการผลิต : 2-3 วัน/ชิ้น

ราคาจำหน่ายต่อชิ้น 300 -10,000 บาท รายได้ต่อเดือน 2,500 – 4,000 บาท

ข้อมูลผู้ผลิต : นางขันแก้ว น้อยก้อน ที่อยู่เลขที่ 46/2 ม.8 ต.ทากาศ อ.แม่ทา จ.ลำพูน

ข้อมูลผู้ประสานงาน : นางสาวธีราภรณ์ ก้อนดุก ที่อยู่เลขที่ 104 ม.1 ต.เวียงยอง อ.เมืองลำพูน จ.ลำพูน

ชื่อผลิตภัณฑ์ : ชาใบหม่อนตราทุ่งคชา



ประเภทผลิตภัณฑ์ : อาหารแปรรูปกึ่งสำเร็จรูป/สำเร็จรูป

ช่องทางการจัดจำหน่าย : ศูนย์ผลิตชาใบหม่อน

ระยะเวลาการผลิต : 1-2 วัน

ราคาจำหน่ายต่อชิ้น 60-100 บาท รายได้ต่อเดือน 1,000 – 1,200 บาท

ข้อมูลผู้ผลิต : นางเอ๊ย บุตรจุมปา ที่อยู่เลขที่ 79 ม.3 ต.ทุ่งหัวช้าง อ.ทุ่งหัวช้าง จ.ลำพูน

ข้อมูลผู้ประกอบการ : นายอภิชัย ปวงมาลัย ที่อยู่เลขที่ 41/1 ม.3 ต.บ้านปวง อ.ทุ่งหัวช้าง จ.ลำพูน

ชื่อผลิตภัณฑ์ : โคมไฟล้านนาและของที่ระลึกโคมจิว (ใช้แขวนหน้ารถ)



ประเภทผลิตภัณฑ์ : ของใช้/ของตกแต่ง/ของที่ระลึก/สิ่งประดิษฐ์

ช่องทางการจัดจำหน่าย : ขายในชุมชน และมีคนมารับซื้อที่บ้าน

ระยะเวลาการผลิต : 1 วัน

ราคาจำหน่ายต่อชิ้น 590 บาท รายได้ต่อเดือน 2,500 – 3,500 บาท

ข้อมูลผู้ผลิต : นายอาคม ธีวรรณ ที่อยู่เลขที่ 40/1 ม.3 ต.ริมปิง อ.เมืองลำพูน จ.ลำพูน

ข้อมูลผู้ประกอบการ : นางสาววัยเฟิล ชิวสารี ที่อยู่เลขที่ 9 ม.6 ต.ศรีเตี้ย อ.บ้านโฮ้ง จ.ลำพูน

ชื่อผลิตภัณฑ์ : ผ้าฝ้ายไหมยกดอกทอมือ



ประเภทผลิตภัณฑ์ : ผ้า/เครื่องแต่งกาย

ช่องทางการจัดจำหน่าย : ชุมชนวัดต้นแก้ว ชั่วมุงท่าสิงห์ ร้านทริภุญญะ และ Facebook

ระยะเวลาการผลิต : 7-15 วัน/ผืน

ราคาที่ยจำหน่ายต่อชิ้น 1,500 บาทแล้วแต่ประเภท รายได้ต่อเดือน 5,000 บาท

ข้อมูลผู้ผลิต : นายณัด สิทธิชัย ที่อยู่เลขที่ 100 ม.3 ต.เวียงยอง อ.เมืองลำพูน จ.ลำพูน

ข้อมูลผู้ประกอบการ : -

ชื่อผลิตภัณฑ์ : ยามผ้าจกทอมือ



ประเภทผลิตภัณฑ์ : ผ้า/เครื่องแต่งกาย

ช่องทางการจัดจำหน่าย : ศูนย์ทอผ้าบ้านหนองปลาสะวาย ร้านทริภุญญะ และ Facebook

ระยะเวลาการผลิต : 3 วัน/ชิ้น

ราคาที่ยจำหน่ายต่อชิ้น 300 - 500 บาท ขึ้นอยู่กับขนาด รายได้ต่อเดือน 4,000 บาท

ข้อมูลผู้ผลิต : นางตุ่นแก้ว สุภาธง ที่อยู่เลขที่ 132 ม.6 ต.หนองปลาสะวาย อ.บ้านโฮ่ง จ.ลำพูน

ข้อมูลผู้ประกอบการ : นางวทัญญดา กุณามา ที่อยู่เลขที่ 132 ม.6 ต.หนองปลาสะวาย อ.บ้านโฮ่ง จ.ลำพูน

ชื่อผลิตภัณฑ์ : น้ำยาล้างจานสมุนไพรหมัก(มะกรูด)



ประเภทผลิตภัณฑ์ : สมุนไพร

ช่องทางการจัดจำหน่าย : ฝากขายตามร้านค้า และ ศูนย์ ศพอส.

ระยะเวลาการผลิต : 1 วัน

ราคาที่ยจำหน่ายต่อชิ้น 39 บาท รายได้ต่อเดือน 1,500 บาท

ข้อมูลผู้ผลิต : นางมณี โชตินันท์ ที่อยู่เลขที่ 179 ม.1 ต.ศรีเตี้ย อ.บ้านโฮ้ง จ.ลำพูน

ข้อมูลผู้ประสานงาน : นายพัชระ คำเครื่องใจ ที่อยู่เลขที่ 152/2 ม.1 ต.ศรีเตี้ย อ.บ้านโฮ้ง จ.ลำพูน

ชื่อผลิตภัณฑ์ : น้ำมันนวดสมุนไพร



ประเภทผลิตภัณฑ์ : สมุนไพร

ช่องทางการจัดจำหน่าย : ฝากขายตามร้านค้า และ ศูนย์ ศพอส.

ระยะเวลาการผลิต : 1 วัน

ราคาที่ยจำหน่ายต่อชิ้น 39 บาท รายได้ต่อเดือน 1,500 – 2,000 บาท

ข้อมูลผู้ผลิต : นางเพชร คำเครื่องใจ ที่อยู่เลขที่ ม.1 ต.หนองปลาสะวาย อ.บ้านโฮ้ง จ.ลำพูน

ข้อมูลผู้ประสานงาน : นายพัชระ คำเครื่องใจ ที่อยู่เลขที่ 152/2 ม.1 ต.ศรีเตี้ย อ.บ้านโฮ้ง จ.ลำพูน

ชื่อผลิตภัณฑ์ : พวงกุญแจแฟชั่นจากใบตาล



ประเภทผลิตภัณฑ์ : ของใช้/ของตกแต่ง/ของที่ระลึก/สิ่งประดิษฐ์

ช่องทางการจัดจำหน่าย : ร้านทริภุญญะ

ระยะเวลาการผลิต : 1 วัน

ราคาจำหน่ายต่อชิ้น 49 บาท **รายได้ต่อเดือน** 1,500 บาท

ข้อมูลผู้ผลิต : นางสาวพิน ชัยกาวิล ที่อยู่เลขที่ 115 ม.6 ต.ศรีเตี้ย อ.บ้านโฮ้ง จ.ลำพูน

ข้อมูลผู้ประกอบการ : นายพัชระ คำเครื่องใจ ที่อยู่เลขที่ 152/2 ม.1 ต.ศรีเตี้ย อ.บ้านโฮ้ง จ.ลำพูน

ชื่อผลิตภัณฑ์ : หมูกระจกคนยอง



ประเภทผลิตภัณฑ์ : อาหารแปรรูปกึ่งสำเร็จรูป/สำเร็จรูป

ช่องทางการจัดจำหน่าย : ร้านค้าทั่วไปทั้งในพื้นที่และจังหวัดใกล้เคียง

ระยะเวลาการผลิต : 3-5 วัน/100 กก.

ราคาจำหน่ายต่อชิ้น 10 - 280 บาท **รายได้ต่อเดือน** 3,000 - 5,000 บาท

ข้อมูลผู้ผลิต : นางรัตนา ปินไชย ที่อยู่เลขที่ 49/2 ม.6 ต.ห้วยยาบ อ.บ้านธิ จ.ลำพูน

ข้อมูลผู้ประกอบการ : นายไชยภพ ปินไชย ที่อยู่เลขที่ 49/2 ม.6 ต.ห้วยยาบ อ.บ้านธิ จ.ลำพูน

ชื่อผลิตภัณฑ์ : น้ำผึ้งดอกกล้วย/สบู่น้ำผึ้งมะขาม



ประเภทผลิตภัณฑ์ : สมุนไพร

ช่องทางการจัดจำหน่าย : ศูนย์ผลิตขาไบหม่อน

ระยะเวลาการผลิต : -

ราคาที่ยจำหน่ายต่อชิ้น 39/120 บาท รายได้ต่อเดือน 3,000 บาท

ข้อมูลผู้ผลิต : นางเทียมใจ ศิรินุช ที่อยู่เลขที่ 212 ม.2 ต.ป่าไผ่ อ.ลี้ จ.ลำพูน

ข้อมูลผู้ประสานงาน : นางเกสร แก้วรัตน์ ที่อยู่เลขที่ 123 ม.2 ต.ป่าไผ่ อ.ลี้ จ.ลำพูน

ชื่อผลิตภัณฑ์ : ก๊วยฉาบทรงเครื่อง



ประเภทผลิตภัณฑ์ : อาหารแปรรูปกึ่งสำเร็จรูป/สำเร็จรูป

ช่องทางการจัดจำหน่าย : ร้านค้าชุมชน ตลาดทั่วไป และออนไลน์

ระยะเวลาการผลิต : 1 วัน

ราคาที่ยจำหน่ายต่อชิ้น 25 บาท รายได้ต่อเดือน 7,000 บาท

ข้อมูลผู้ผลิต : นางบุญมี มณีชาติ ที่อยู่เลขที่ ม.5 ต.ศรีวิชัย อ.ลี้ จ.ลำพูน

ข้อมูลผู้ประสานงาน : นางสาววิราตรี ยอดแก้ว ที่อยู่เลขที่ 225 ม.5 ต.ศรีวิชัย อ.ลี้ จ.ลำพูน

ชื่อผลิตภัณฑ์ : ผ้าขาวม้า



ประเภทผลิตภัณฑ์ : ผ้า/เครื่องแต่งกาย

ช่องทางการจัดจำหน่าย : ร้านค้าชุมชน ตลาดทั่วไป และออนไลน์

ระยะเวลาการผลิต : 1-2 วัน

ราคาที่ยจำหน่ายต่อชิ้น 129 บาท รายได้ต่อเดือน 3,000 บาท

ข้อมูลผู้ผลิต : นางจันทร์พร พยัคฆ์พันธ์ ที่อยู่เลขที่ 62/3 ม.1 ต.ต้นธง อ.เมือง จ.ลำพูน

ข้อมูลผู้ประกอบการ : กลุ่มผ้าขาวม้า ที่อยู่เลขที่ 204/1 ม.1 ต.ต้นธง อ.เมือง จ.ลำพูน

ชื่อผลิตภัณฑ์ : ปลาสังฆवास



ประเภทผลิตภัณฑ์ : อาหารแปรรูปกึ่งสำเร็จรูป/สำเร็จรูป

ช่องทางการจัดจำหน่าย : ร้านหริภุญญะ ร้านค้าชุมชน ตลาดทั่วไป และออนไลน์

ระยะเวลาการผลิต : 15 วัน

ราคาที่ยจำหน่ายต่อชิ้น 65 -600 บาท รายได้ต่อเดือน 3,000 บาท

ข้อมูลผู้ผลิต : กลุ่มวิสาหกิจแปรรูปปลาอย่างรมควันตำบลก้อ ที่อยู่เลขที่ ม.4 ต.ต้นธง อ.เมือง จ.ลำพูน

ข้อมูลผู้ประกอบการ : นายพิชญะ สุยะมัน ที่อยู่เลขที่ 52 ม.2 ต.ก้อ อ.ลี้ จ.ลำพูน

ชื่อผลิตภัณฑ์ : แสงมงคล



ประเภทผลิตภัณฑ์ : ของใช้/ของตกแต่ง/ของที่ระลึก/สิ่งประดิษฐ์

ช่องทางการจัดจำหน่าย : ร้านหรือศูนย์ ตลาดทั่วไป และออนไลน์

ระยะเวลาการผลิต : -

ราคาจำหน่ายต่อชิ้น 39/79 บาท รายได้ต่อเดือน 5,000 บาท

ข้อมูลผู้ผลิต : นางปราณี ปะมะสอน ที่อยู่เลขที่ 107 ม.14 ต.เหมืองจี้ อ.เมือง จ.ลำพูน

ข้อมูลผู้ประสานงาน : นางสาวภาสินี เจริญศักดิ์ ที่อยู่เลขที่ 28/116 ถ.วังขวา ต.สบตุ๋ย อ.เมือง จ.ลำพูน

ลำปาง

ชื่อผลิตภัณฑ์ : ตะกร้าทางมะพร้าว

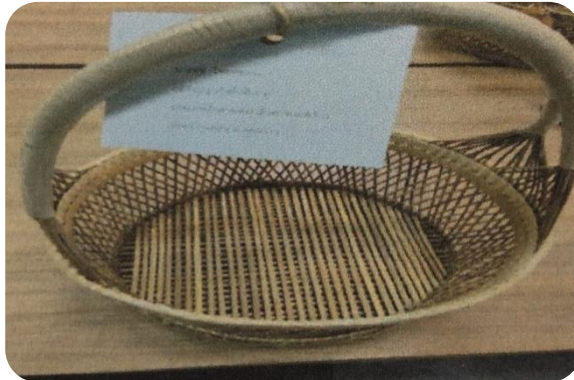

ประเภทผลิตภัณฑ์ : ของใช้/ของตกแต่ง/ของที่ระลึก/สิ่งประดิษฐ์

ช่องทางการจัดจำหน่าย : กลุ่มจักสานผู้สูงอายุบ้านอ่อน

ระยะเวลาการผลิต : 4 วัน

ราคาจำหน่ายต่อชิ้น 150 บาท รายได้ต่อเดือน 3,000 บาท

ข้อมูลผู้ผลิต : นายตุ้ย ไชยหมอน กลุ่มจักสานบ้านอ่อน ที่อยู่เลขที่ 130 ม.3 ต.บ้านอ่อน อ.งาว จ.ลำปาง

โทร. 093-0433541

ข้อมูลผู้ประสานงาน : นางสาวนงนภัส ตำแหน่ง นักพัฒนาสังคม

หน่วยงาน องค์การบริหารส่วนตำบลบ้านอ่อน อ.งาว จ.ลำปาง

โทรสาร. 054-209562

ชื่อผลิตภัณฑ์ : สิ่งประดิษฐ์จากไม้ไผ่ของเด็กเล่น



ประเภทผลิตภัณฑ์ : ของใช้/ของตกแต่ง/ของที่ระลึก/สิ่งประดิษฐ์

ช่องทางการจัดจำหน่าย : ถนนคนเดินในอำเภอแจ้ห่ม วัดสันมะเกลือ วัดศรีหลวง

ระยะเวลาการผลิต : 1 วัน/ชิ้น

ราคาที่กำหนดต่อชิ้น 10-50 บาท

รายได้ต่อเดือน 2,000 บาท

ข้อมูลผู้ผลิต : นายบุญมา ลำสูง ที่อยู่เลขที่ 105 ม.8 ต.วิเชตนคร อ.แจ้ห่ม จ.ลำปาง โทร. 084-8109697

ข้อมูลผู้ประกอบการ : องค์การบริหารส่วนตำบลวิเชตนคร

หน่วยงาน องค์การบริหารส่วนตำบลวิเชตนคร อ.แจ้ห่ม จ.ลำปาง

โทรสาร. 054-209705

ชื่อผลิตภัณฑ์ : ตะกร้าทางมะพร้าว และขันโตก



ประเภทผลิตภัณฑ์ : ของใช้/ของตกแต่ง/ของที่ระลึก/สิ่งประดิษฐ์

ช่องทางการจัดจำหน่าย : ที่บ้าน

ระยะเวลาการผลิต : 3-4 วัน/ชิ้น

ราคาที่กำหนดต่อชิ้น 200 -1,000 บาท

รายได้ต่อเดือน 6,000-7,000 บาท

ข้อมูลผู้ผลิต : นายขาว คมใน ที่อยู่เลขที่ 98 ม.5 ต.ทุ่งกว๋าว อ.เมืองปาน จ.ลำปาง โทร. 082-6457116

ข้อมูลผู้ประกอบการ : องค์การบริหารส่วนตำบลทุ่งกว๋าว

หน่วยงาน องค์การบริหารส่วนตำบลทุ่งกว๋าว อ.เมืองปาน จ.ลำปาง

โทร. 054-823132 โทรสาร. 054-209705 มือถือ 081-9938680

ชื่อผลิตภัณฑ์ : ตะกร้าทางมะพร้าว



ประเภทผลิตภัณฑ์ : ของใช้/ของตกแต่ง/ของที่ระลึก/สิ่งประดิษฐ์

ช่องทางการจัดจำหน่าย : กลุ่มจักสานผู้สูงอายุบ้านอ้อน

ระยะเวลาการผลิต : 1-3 วัน/ชิ้น

ราคาจำหน่ายต่อชิ้น 100-300 บาท

รายได้ต่อเดือน 3,000 บาท

ข้อมูลผู้ผลิต : นายวัลลพ สุตาโย ที่อยู่เลขที่ 131/1 ม.3 ต.บ้านอ้อน อ.จาง จ.ลำปาง

ข้อมูลผู้ประสานงาน : องค์การบริหารส่วนตำบลบ้านอ้อน

หน่วยงาน องค์การบริหารส่วนตำบลบ้านอ้อน อ.จาง จ.ลำปาง

โทร. 054-209552 โทรสาร. 054-209562

สุโขทัย

ชื่อผลิตภัณฑ์ : ผ้าชิ้นตีนจก



ประเภทผลิตภัณฑ์ : ผ้า/เครื่องแต่งกาย

ช่องทางการจัดจำหน่าย : สินค้า OTOP ร้านค้าประจำตำบล/ต่างจังหวัด และส่งออกจำหน่ายต่างประเทศ

ระยะเวลาการผลิต : 15 – 30 วัน

ราคาจำหน่ายต่อชิ้น 6,000 -15,000 บาท

รายได้ต่อเดือน 6,000 – 15,000 บาท

ข้อมูลผู้ผลิต : นางสมคิด โคกกระเทียม ที่อยู่เลขที่ 279 ม.2 ต.หาดเสี้ยว อ.ศรีสัชนาลัย จ.สุโขทัย

ข้อมูลผู้ประสานงาน : นางสาววีรวิมล มั่งพรม ตำแหน่ง นักพัฒนาสังคมชำนาญการ

หน่วยงาน สำนักงานพัฒนาสังคมและความมั่นคงของมนุษย์จังหวัดสุโขทัย

โทรสาร. 054-209562 มือถือ 061-1953632 E-mail noohjee@hotmail.com

ID LINE veevimol65

อุตสาหกรรม

ชื่อผลิตภัณฑ์ : ชินดอกเคี้ยวไหมสี่ธรรมชาติ



ประเภทผลิตภัณฑ์ : ผ้า/เครื่องแต่งกาย

ช่องทางการจัดจำหน่าย : กลุ่มวิสาหกิจชุมชนแม่บ้านเกษตรกรน้ำใสใต้ เมืองทองธานี ออนไลน์ และหน่วยงานราชการ

ระยะเวลาการผลิต : 3 เดือน/ชิ้น

ราคาจำหน่ายต่อชิ้น 50,000 บาท

รายได้ต่อเดือน 200,000 บาท

ข้อมูลผู้ผลิต : นางสาวมล หมวกทอง ที่อยู่เลขที่ 139/1 ม.9 ต.ชัยชุมพล อ.ลับแล จ.อุตรดิตถ์

ข้อมูลผู้ประสานงาน : นางสาวกัญญาภัค เพ็งปิ่น ตำแหน่ง นักพัฒนาสังคม

หน่วยงาน สำนักงานพัฒนาสังคมและความมั่นคงของมนุษย์จังหวัดอุตรดิตถ์

โทร. 061-53936623 โทรสาร. 055-411983 ต่อ 113 มือถือ 061-53936623

ชื่อผลิตภัณฑ์ : พิชซ่าโบราณ



ประเภทผลิตภัณฑ์ : อาหารแปรรูปกึ่งสำเร็จรูป/สำเร็จรูป

ช่องทางการจัดจำหน่าย : ถนนสายวัฒนธรรม ตลาดเกษตร และหน้าห้างพรายเดย์

ระยะเวลาการผลิต : 1 ชั่วโมง/15 ชิ้น

ราคาจำหน่ายต่อชิ้น 79/89 บาท

รายได้ต่อเดือน 30,000 บาท

ข้อมูลผู้ผลิต : นายณัฐชาติ มูลมา ที่อยู่เลขที่ 33/2 ม.4 ต.หาดสองแคว อ.ตรอน จ.อุตรดิตถ์

ข้อมูลผู้ประสานงาน : นางสาวกัญญาภัค เพ็งปิ่น ตำแหน่ง นักพัฒนาสังคม

หน่วยงาน สำนักงานพัฒนาสังคมและความมั่นคงของมนุษย์จังหวัดอุตรดิตถ์

โทร. 061-53936623 โทรสาร. 055-411983 ต่อ 113 มือถือ 061-53936623

ชื่อผลิตภัณฑ์ : สาแหลกจีว



ประเภทผลิตภัณฑ์ : ของใช้/ของตกแต่ง/ของที่ระลึก/สิ่งประดิษฐ์

ช่องทางการจัดจำหน่าย : ถนนสายวัฒนธรรม ชุมชนลาวเวียงตำบลหาดสองแคว

ระยะเวลาการผลิต : 1 ชั่วโมง/1 ชิ้น

ราคาที่ยจำหน่ายต่อชิ้น 50 บาท

รายได้ต่อเดือน 500 - 1,000 บาท

ข้อมูลผู้ผลิต : นายสมาน ประดับเพชร ที่อยู่เลขที่ 71/2 ม.2 จ.อุดรดิตถ์

ข้อมูลผู้ประสานงาน : นางสาวกัญญาภัค เพ็งปิ่น ตำแหน่ง นักพัฒนาสังคม

หน่วยงาน สำนักงานพัฒนาสังคมและความมั่นคงของมนุษย์จังหวัดอุดรดิตถ์

โทร. 061-53936623 โทรสาร. 055-411983 ต่อ 113 มือถือ 061-53936623

อุทัยธานี

ชื่อผลิตภัณฑ์ : ผ้าฝ้ายเล่าเรื่อง

ประเภทผลิตภัณฑ์ : ผ้า/เครื่องแต่งกาย

แหล่งที่มาของวัตถุดิบ : ผ้าฝ้ายชุมชนในพื้นที่

ช่องทางการจัดจำหน่าย : ที่บ้าน และชุมชน

ระยะเวลาการผลิต : 2-12 ชิ้น/เดือน

ราคาที่ยจำหน่ายต่อชิ้น 6,000-20,000 บาท

รายได้ต่อเดือน 20,000 บาท

ข้อมูลผู้ผลิต : นางจำปี ธรรมศิริ ที่อยู่เลขที่ 10/1 ม.3 ต.บ้านบึง

อ.บ้านไร่ จ.อุทัยธานี

ข้อมูลผู้ประสานงาน : นางรภัทธร ปวรกฤษฎ์

ตำแหน่ง นักพัฒนาสังคมชำนาญการ

หน่วยงาน สำนักงานพัฒนาสังคมและความมั่นคงของมนุษย์จังหวัดอุทัยธานี

โทร. 056-511229 โทรสาร. 056-511229 มือถือ 085-9621777

E-mail ning9798@hotmail.com ID LINE ningpipu



ชื่อผลิตภัณฑ์ : ปลาแร่ทรงเครื่อง



ประเภทผลิตภัณฑ์ : อาหารแปรรูปกึ่งสำเร็จรูป/สำเร็จรูป

ช่องทางการจัดจำหน่าย : ขายปลีก-ส่ง ทั่วประเทศ ส่ง Kerry ออกบูธสินค้า OTOP เป็นวิทยากรให้ความรู้

ระยะเวลาการผลิต : 80-120 ก.ก./วัน

ราคาจำหน่ายต่อชิ้น 50 บาท

รายได้ต่อเดือน 60,000-120,000 บาท

ข้อมูลผู้ผลิต : นางธิรภัษ โตะทอง ที่อยู่เลขที่ 45 ม.1 ต.หนองแก อ.เมือง จ.อุทัยธานี

ข้อมูลผู้ประกอบการ : นางรภัทกร ปวรกฤษฎ์ ตำแหน่ง นักพัฒนาสังคมชำนาญการ

หน่วยงาน สำนักงานพัฒนาสังคมและความมั่นคงของมนุษย์จังหวัดอุทัยธานี

โทร. 056-511229 โทรสาร. 056-511229 มือถือ 085-9621777

E-mail ning9798@hotmail.com ID LINE ningpipu

ชื่อผลิตภัณฑ์ : ผลิตภัณฑ์จากเสื่อกก



ประเภทผลิตภัณฑ์ : ของใช้/ของตกแต่ง/ของที่ระลึก/สิ่งประดิษฐ์

ช่องทางการจัดจำหน่าย : สื่อออนไลน์ ประชาสัมพันธ์ ขายในที่จัดประชุมต่างๆของส่วนราชการ

ระยะเวลาการผลิต : 10 ชิ้น/ วัน

ราคาจำหน่ายต่อชิ้น 89 - 150 บาท

รายได้ต่อเดือน 2,000 บาท

ข้อมูลผู้ผลิต : นายศิระโรจน์ จันทนุช ที่อยู่เลขที่ 206 ม.4 ต.น้ำรอบ อ.ลานสัก จ.อุทัยธานี

ข้อมูลผู้ประกอบการ : นางรภัทกร ปวรกฤษฎ์ ตำแหน่ง นักพัฒนาสังคมชำนาญการ

หน่วยงาน สำนักงานพัฒนาสังคมและความมั่นคงของมนุษย์จังหวัดอุทัยธานี

โทร. 056-511229 โทรสาร. 056-511229 มือถือ 085-9621777

E-mail ning9798@hotmail.com ID LINE ningpipu

ชื่อผลิตภัณฑ์ : ฐปสมุนไพร่ไผ่ไผ่



ประเภทผลิตภัณฑ์ : สมุนไพร

ช่องทางการจัดจำหน่าย : จำหน่ายให้คณะศึกษาดูงาน ศพอส. จำหน่ายทางอินเทอร์เน็ต และกระเช้าของฝาก

ระยะเวลาการผลิต : 250 ชิ้น/เดือน

ราคาจำหน่ายต่อชิ้น 20 บาท

รายได้ต่อเดือน 5,000 บาท

ข้อมูลผู้ผลิต : ศูนย์พัฒนาคุณภาพชีวิตและส่งเสริมอาชีพผู้สูงอายุตำบลทัพทัน ที่อยู่เลขที่ 77/3 ม.1 ต.ทัพทัน อ.ทัพทัน จ.อุทัยธานี

ข้อมูลผู้ประสานงาน : นางรภัทรา ปวรภุชภู่ ตำแหน่ง นักพัฒนาสังคมชำนาญการ

หน่วยงาน สำนักงานพัฒนาสังคมและความมั่นคงของมนุษย์จังหวัดอุทัยธานี

โทร. 056-511229 โทรสาร. 056-511229 มือถือ 085-9621777

E-mail ning9798@hotmail.com ID LINE ningpipu



ကလေး

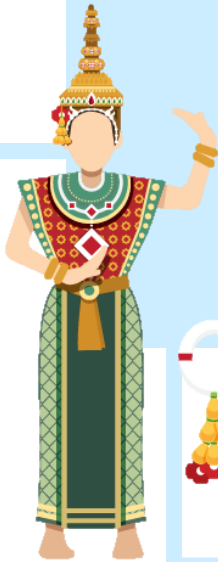

กาญจนบุรี

ชื่อผลิตภัณฑ์ : พวงมาลัยจากผ้าขาวม้าร้อยสี



ประเภทผลิตภัณฑ์ : ผ้า/เครื่องแต่งกาย

ช่องทางการจัดจำหน่าย : นักท่องเที่ยว ผู้ศึกษาดูงาน ในตำบลบ้านหนองขาว

ระยะเวลาการผลิต : ทำตามออเดอร์ทุกวัน

ราคาจำหน่ายต่อชิ้น 250 บาท

รายได้ต่อเดือน 2,500 บาท

ข้อมูลผู้ผลิต : นางอุบล อำนวนย ที่อยู่เลขที่ 97 ม.10 ต.หนองขาว อ.ท่าม่วง จ.กาญจนบุรี

ข้อมูลผู้ประสานงาน : นางวรรณภา เรืองจ้อย ตำแหน่ง นักพัฒนาสังคมชำนาญการ

หน่วยงาน สำนักงานพัฒนาสังคมและความมั่นคงของมนุษย์จังหวัดกาญจนบุรี

โทร. 034-512455 ต่อ 1 โทรสาร. 034-512455 ต่อ 6 มือถือ 084-6383779

ชื่อผลิตภัณฑ์ : ปลาต้ม



ประเภทผลิตภัณฑ์ : อาหารแปรรูปกึ่งสำเร็จรูป/สำเร็จรูป

ช่องทางการจัดจำหน่าย : มีหน้าร้าน ส่งขายที่มหาชัย

ระยะเวลาการผลิต : 3 วัน

ราคาจำหน่ายต่อชิ้น 120 บาท/กิโลกรัม

รายได้ต่อเดือน 10,000 บาท

ข้อมูลผู้ผลิต : นางสาวนิตยา พานแก้ว ที่อยู่เลขที่ 60/31 ม.4 ต.ปรังเผล อ.สังขละบุรี จ.กาญจนบุรี

ข้อมูลผู้ประสานงาน : นางวรรณภา เรืองจ้อย ตำแหน่ง นักพัฒนาสังคมชำนาญการ

หน่วยงาน สำนักงานพัฒนาสังคมและความมั่นคงของมนุษย์จังหวัดกาญจนบุรี

โทร. 034-512455 ต่อ 1 โทรสาร. 034-512455 ต่อ 6 มือถือ 084-6383779

ชื่อผลิตภัณฑ์ : ตะกร้าสานจากไม้ไผ่



ประเภทผลิตภัณฑ์ : ของใช้/ของตกแต่ง/ของที่ระลึก/สิ่งประดิษฐ์

ช่องทางการจัดจำหน่าย : จำหน่ายในงานต่างๆ ที่รับเชิญจากหน่วยงาน

ระยะเวลาการผลิต : 5 วัน/ชิ้น

ราคาที่ยังจำหน่ายต่อชิ้น 1,000 บาท

รายได้ต่อเดือน 5,000 บาท

ข้อมูลผู้ผลิต : นายสมบุญ พวงสุวรรณ ที่อยู่เลขที่ 21 ม.6 ต.ลีนถิ่น อ.ทองผาภูมิ จ.กาญจนบุรี

ข้อมูลผู้ประสานงาน : นางวรรณภา เรืองจ้อย ตำแหน่ง นักพัฒนาสังคมชำนาญการ

หน่วยงาน สำนักงานพัฒนาสังคมและความมั่นคงของมนุษย์จังหวัดกาญจนบุรี

โทร. 034-512455 ต่อ 1 โทรสาร. 034-512455 ต่อ 6 มือถือ 084-6383779

ชื่อผลิตภัณฑ์ : ยาหม่องไพรกลิ่นพิบูล



ประเภทผลิตภัณฑ์ : สมุนไพร

ช่องทางการจัดจำหน่าย : จำหน่ายร้านค้าในชุมชน

ระยะเวลาการผลิต : 1 วัน/20 ชิ้น

ราคาที่ยังจำหน่ายต่อชิ้น 60 บาท

รายได้ต่อเดือน 3,000 – 4,000 บาท

ข้อมูลผู้ผลิต : นายสวัสดิ์ บุญวัฒน์ ที่อยู่เลขที่ 70 ม.5 ต.หนองบัว อ.เมือง จ.กาญจนบุรี

ข้อมูลผู้ประสานงาน : นางวรรณภา เรืองจ้อย ตำแหน่ง นักพัฒนาสังคมชำนาญการ

หน่วยงาน สำนักงานพัฒนาสังคมและความมั่นคงของมนุษย์จังหวัดกาญจนบุรี

โทร. 034-512455 ต่อ 1 โทรสาร. 034-512455 ต่อ 6 มือถือ 084-6383779

จันทบุรี

ชื่อผลิตภัณฑ์ : ผลิตภัณฑ์จากไหมพรม



ประเภทผลิตภัณฑ์ : ของใช้/ของตกแต่ง/ของที่ระลึก/สิ่งประดิษฐ์

ช่องทางการจัดจำหน่าย : ทำขายในร้านค้าที่บ้านและออกบูธในงานต่างๆ

ระยะเวลาการผลิต : วางจากงานในบ้าน

ราคาที่ยจำหน่ายต่อชิ้น - รายได้ต่อเดือน 500 – 1,000 บาท

ข้อมูลผู้ผลิต : นายชูศักดิ์ เจือจิ้น ที่อยู่เลขที่ 109 ม.6 ต.โป่งน้ำร้อน อ.โป่งน้ำร้อน จ.จันทบุรี
โทร. 086-112676

ข้อมูลผู้ประสานงาน : นางสาวยุพดี สีเผือก ตำแหน่ง นักพัฒนาสังคม

หน่วยงาน สำนักงานพัฒนาสังคมและความมั่นคงของมนุษย์จังหวัดจันทบุรี

โทร. 039-312552 ต่อ 0 โทรสาร. 039-327868 มือถือ 097-0137949

ชื่อผลิตภัณฑ์ : อาหารพื้นบ้านสูตรดั้งเดิม



ประเภทผลิตภัณฑ์ : อาหารแปรรูปกึ่งสำเร็จรูป/สำเร็จรูป

ช่องทางการจัดจำหน่าย : จำหน่ายภายในชุมชนและพื้นบ้าน

ระยะเวลาการผลิต : -

ราคาที่ยจำหน่ายต่อชิ้น 30/50 บาท รายได้ต่อเดือน 10,000 บาท

ข้อมูลผู้ผลิต : นางมณี จันทรเปรม ที่อยู่เลขที่ 60 ม.2 ต.พวา อ.แก่งหางแมว จ.จันทบุรี

ข้อมูลผู้ประสานงาน : นางสาวยุพดี สีเผือก ตำแหน่ง นักพัฒนาสังคม

หน่วยงาน สำนักงานพัฒนาสังคมและความมั่นคงของมนุษย์จังหวัดจันทบุรี

โทร. 039-312552 ต่อ 0 โทรสาร. 039-327868 มือถือ 097-0137949

ชื่อผลิตภัณฑ์ : ภูมิปัญญาพื้นบ้านบางกะจะ



ประเภทผลิตภัณฑ์ : ของใช้/ของตกแต่ง/ของที่ระลึก/สิ่งประดิษฐ์

ช่องทางการจัดจำหน่าย : ให้ความรู้ที่ศูนย์การเรียนรู้แลกละเปลี่ยนที่บ้าน ที่โรงเรียนที่ต้องการ และขายที่ตลาด
ทุบหม้อ

ระยะเวลาการผลิต : ไม่จำกัด

ราคาที่ยจำหน่ายต่อชิ้น -

รายได้ต่อเดือน -

ข้อมูลผู้ผลิต : นายประธาน เอมะนาวิน ที่อยู่เลขที่ 32 ม.1 ต.บางกะจะ อ.เมือง จ.จันทบุรี

โทร. 089-0368120

ข้อมูลผู้ประสานงาน : นางสาวยุพดี สีเผือก ตำแหน่ง นักพัฒนาสังคม

หน่วยงาน สำนักงานพัฒนาสังคมและความมั่นคงของมนุษย์จังหวัดจันทบุรี

โทร. 039-312552 ต่อ 0 โทรสาร. 039-327868 มือถือ 097-0137949

ชื่อผลิตภัณฑ์ : สมุนไพรไทยรักษาพิษต่างๆ

ประเภทผลิตภัณฑ์ : สมุนไพร

ช่องทางการจัดจำหน่าย : ขายภายในชุมชน และบุคคลทั่วไป

ระยะเวลาการผลิต : 1-2 วัน

ราคาที่ยจำหน่ายต่อชิ้น 50/100 บาท

รายได้ต่อเดือน 15,000 บาท

ข้อมูลผู้ผลิต : นายขาว กาบตุ้ม ที่อยู่เลขที่ 115/7 ม.4

ต.เขาวงกต อ.แก่งหางแมว จ.จันทบุรี

โทร. 089-2346452

ข้อมูลผู้ประสานงาน : นางสาวยุพดี สีเผือก

ตำแหน่ง นักพัฒนาสังคม

หน่วยงาน สำนักงานพัฒนาสังคมและความมั่นคงของมนุษย์จังหวัดจันทบุรี

โทร. 039-312552 ต่อ 0 โทรสาร. 039-327868 มือถือ 097-0137949



ฉะเชิงเทรา

ชื่อผลิตภัณฑ์ : แคร่ไม้ไผ่ (คุณลุง)

ประเภทผลิตภัณฑ์ : ของใช้/ของตกแต่ง/ของที่ระลึก/สิ่งประดิษฐ์

ช่องทางการจัดจำหน่าย : ผลิตตามออเดอร์ ปากต่อปาก

ระยะเวลาการผลิต : 1 วัน/ชิ้น

ราคาที่ยจำหน่ายต่อชิ้น 600 – 700 บาท

รายได้ต่อเดือน 20,000 บาท

ข้อมูลผู้ผลิต : นายกิจกมล แสงฉินทร์ ที่อยู่เลขที่ 117 ม.2

ซ.12/2 ต.เขาหินซ้อน อ.พนมสารคาม

จ.ฉะเชิงเทรา โทร. 093-0312138

ข้อมูลผู้ประสานงาน : -

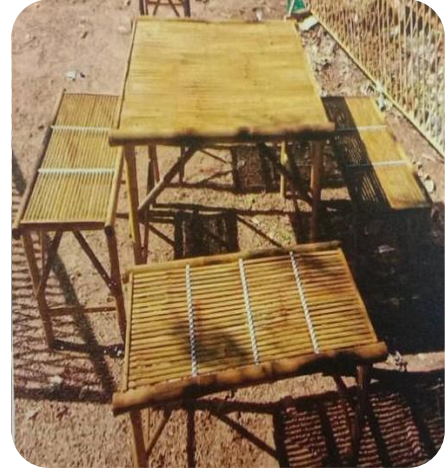

ชลบุรี

ชื่อผลิตภัณฑ์ : ผ้าบาติกเครื่องแต่งกาย

ประเภทผลิตภัณฑ์ : ผ้า/เครื่องแต่งกาย

ช่องทางการจัดจำหน่าย : ระบบสารสนเทศ

ระยะเวลาการผลิต : 15 นาที/ตัว

ราคาที่ยจำหน่ายต่อชิ้น 350-600 บาท

รายได้ต่อเดือน 100,000 บาท

ข้อมูลผู้ผลิต : นางเบญจมา อุมชัยชนะ ที่อยู่เลขที่ 20 ม.9

ต.นาบ่า อ.เมืองชลบุรี จ.ชลบุรี

โทร. 081-7700688

ข้อมูลผู้ประสานงาน : -



ชื่อผลิตภัณฑ์ : สุ่มไก่



ประเภทผลิตภัณฑ์ : ของใช้/ของตกแต่ง/ของที่ระลึก/สิ่งประดิษฐ์

ช่องทางการจัดจำหน่าย : จำหน่ายที่บ้าน

ระยะเวลาการผลิต : 2 ลูก/วัน

ราคาที่ยกจำหน่ายต่อชิ้น 200บาท, 3ชิ้นร้อย

รายได้ต่อเดือน 100,000 บาท

ข้อมูลผู้ผลิต : นายเพียน ไจกล้ำ ที่อยู่เลขที่ 1/4 ม.3 ต.วัดสุวรรณ อ.บ่อทอง จ.ชลบุรี

โทร. 083-4603009

ข้อมูลผู้ประกอบการ : -

ชื่อผลิตภัณฑ์ : ยาบำรุงธาตุ เลขทะเบียนยา G295/49

ประเภทผลิตภัณฑ์ : สมุนไพร

ช่องทางการจัดจำหน่าย : จัดจำหน่ายให้กับผู้ป่วยที่มาขอรับคำปรึกษา

กับ คุณหมออุดม ลดหวัน โดยตรงที่สวน

สมุนไพรพรอุดม ตำบลพลูตาหลวง อำเภอ

สัตหีบ จังหวัดชลบุรี

ระยะเวลาการผลิต : 1 สัปดาห์

ราคาที่ยกจำหน่ายต่อชิ้น 1 ขวดบรรจุ50 แคปซูล ราคา 300 บาท

รายได้ต่อเดือน 20,000 บาท (เฉพาะยาบำรุงธาตุ)

ข้อมูลผู้ผลิต : ดร.อุดม ลดหวัน ที่อยู่เลขที่ 122/77 ม.4 ซ.สนมไพรอุดม

ถ.332 ต.พลูตาหลวง อ.สัตหีบ จ.ชลบุรี โทร. 081-5880060

ข้อมูลผู้ประกอบการ : -



ชื่อผลิตภัณฑ์ : ตะกร้าจากเชือกมัดฟางและตะกร้าจากเส้นพลาสติก



ประเภทผลิตภัณฑ์ : ของใช้/ของตกแต่ง/ของที่ระลึก/สิ่งประดิษฐ์

ช่องทางการจัดจำหน่าย : ออกร้านตามงานแสดงสินค้าต่างๆ ของจังหวัดชลบุรีและระยอง

ระยะเวลาการผลิต : ขึ้นอยู่กับความยากง่ายของชิ้นงาน

ราคาจำหน่ายต่อชิ้น ตะกร้าจากเชือกมัดฟาง ราคา 300-1,800 บาท

ตะกร้าจากเส้นพลาสติก ราคา 30-400 บาท

รายได้ต่อเดือน 10,000 – 20,000บาท

ข้อมูลผู้ผลิต : นางมาลัย พงษ์พระเกตุ ที่อยู่เลขที่ 19 ม.1 ต.บ้านสวน อ.เมืองชลบุรี จ.ชลบุรี

โทร. 082-4709684

ข้อมูลผู้ประกอบการ : -

ชื่อผลิตภัณฑ์ : ผ้าทอมือบ้านปึกอ่างศิลา “คุณย่าท่าน”



ประเภทผลิตภัณฑ์ : ผ้า/เครื่องแต่งกาย

แหล่งที่มาของวัตถุดิบ : เส้นใยสังเคราะห์และธรรมชาติจากโรงงานผ่านการย้อมสีเอง

ช่องทางการจัดจำหน่าย : จำหน่าย ณ ศูนย์สาธิตการทอผ้า และ facebook

ระยะเวลาการผลิต : 2 วัน

ราคาจำหน่ายต่อชิ้น 1,200 บาท

รายได้ต่อเดือน 3,000 บาท

ข้อมูลผู้ผลิต : นางมาลัย พงษ์พระเกตุ ที่อยู่เลขที่ 19 ม.1 ต.บ้านสวน อ.เมืองชลบุรี จ.ชลบุรี

โทร. 082-4709684

ข้อมูลผู้ประกอบการ : -

ชื่อผลิตภัณฑ์ : ดอกไม้ใบเตย

ประเภทผลิตภัณฑ์ : ของใช้/ของตกแต่ง/ของที่ระลึก/สิ่งประดิษฐ์

ช่องทางการจัดจำหน่าย : ตามร้านขายดอกไม้ถวายพระและจาก
คนที่รู้จัก

ระยะเวลาการผลิต : ตามขนาดของช่อดอกไม้ใช้เวลาประมาณ 1-2 วัน

ราคาที่กำหนดต่อชิ้น -

รายได้ต่อเดือน ตามการสั่งซื้อ

ข้อมูลผู้ผลิต : นางอำไพ สมประสงค์ ที่อยู่เลขที่ 54 ม.2 ต.หนองปรือ
อ.บางละมุง จ.ชลบุรี โทร. 085-3995347

ข้อมูลผู้ประกอบการ : -



ชื่อผลิตภัณฑ์ : ไม้กวาดทางมะพร้าว

ประเภทผลิตภัณฑ์ : ของใช้/ของตกแต่ง/ของที่ระลึก/สิ่งประดิษฐ์

ช่องทางการจัดจำหน่าย : ละแวกบ้านใกล้เคียงจากคนที่ทำ
อาชีพรับจ้างกวาดถนนหมู่บ้านจากร้าน
ที่กำหนดสินค้าในตลาด

ระยะเวลาการผลิต : 20 ด้าม/1วัน

ราคาที่กำหนดต่อชิ้น -

รายได้ต่อเดือน 2,000 บาทหรือตามการสั่งซื้อ

ข้อมูลผู้ผลิต : นางอำไพ สมประสงค์ ที่อยู่เลขที่ 54 ม.2

ต.หนองปรือ อ.บางละมุง จ.ชลบุรี โทร. 085-3995347

ข้อมูลผู้ประกอบการ : -



ชื่อผลิตภัณฑ์ : ก้านตาลกลายเส้น



ประเภทผลิตภัณฑ์ : ของใช้/ของตกแต่ง/ของที่ระลึก/สิ่งประดิษฐ์

ช่องทางการจัดจำหน่าย : ผู้ที่สนใจทั่วไป

ระยะเวลาการผลิต : -

ราคาที่ยกจำหน่ายต่อชิ้น - รายได้ต่อเดือน -

ข้อมูลผู้ผลิต : นางรัก เจริญทอง ที่อยู่เลขที่ 14/1 ม.1 ต.หนองปรือ อ.พนัสนิคม จ.ชลบุรี

โทร. 089-9337745

ข้อมูลผู้ประกอบการ : -

ชื่อผลิตภัณฑ์ : ขนมตาลนึ่ง



ประเภทผลิตภัณฑ์ : อาหารแปรรูปกึ่งสำเร็จรูป/สำเร็จรูป

แหล่งที่มาของวัตถุดิบ : ในชุมชน

ช่องทางการจัดจำหน่าย : ตลาดนัด ร้านค้า

ระยะเวลาการผลิต : -

ราคาที่ยกจำหน่ายต่อชิ้น - รายได้ต่อเดือน -

ข้อมูลผู้ผลิต : นางวนิดา บุญเทศ ที่อยู่เลขที่ 25 ม.2 ต.หนองปรือ อ.พนัสนิคม จ.ชลบุรี

โทร. 081-8991407

ข้อมูลผู้ประกอบการ : -

เข็ยนาท

ชื่อผลิตภัณฑ์ : จักสานตะกร้าด้วยพลาสติก



ประเภทผลิตภัณฑ์ : ของใช้/ของตกแต่ง/ของที่ระลึก/สิ่งประดิษฐ์

ช่องทางการจัดจำหน่าย : มหาวิทยาลัยจันทรเกษม กทม. เป็นตัวแทนจำหน่าย

ระยะเวลาการผลิต : คนละ 2 ไร่ต่อวัน

ราคาจำหน่ายต่อชิ้น 500 บาท

รายได้ต่อเดือน ยังไม่แน่นอน เนื่องจากเดิมต่างคนต่างทำ

ข้อมูลผู้ผลิต : นายโกมล แสงหงส์ (โรงเรียนผู้สูงอายุ ทต.ห้วยงู ที่อยู่เลขที่ 68 ม.4 ต.ห้วยงู อ.หันคา

จ.ชัยนาท โทร.093-2675433

ข้อมูลผู้ประกอบการ : -

ชื่อผลิตภัณฑ์ : น้ำฝนผ้าไหม



ประเภทผลิตภัณฑ์ : ผ้า/เครื่องแต่งกาย

ช่องทางการจัดจำหน่าย : จำหน่ายที่บ้านตนเอง

ระยะเวลาการผลิต : 1-2 เดือน

ราคาจำหน่ายต่อชิ้น 15,000 บาท

รายได้ต่อเดือน 15,000 บาท

ข้อมูลผู้ผลิต : นางสาวน้ำฝน บัวชื่น ที่อยู่เลขที่ 13 ม.2 ต.เนินขาม อ.เนินขาม จ.ชัยนาท

โทร. 087-8432714

ข้อมูลผู้ประกอบการ : -

ชื่อผลิตภัณฑ์ : กระเป๋าผ้า Hand Made



ประเภทผลิตภัณฑ์ : ผ้า/เครื่องแต่งกาย

ช่องทางการจัดจำหน่าย : สั่งโดยตรง/ขายออนไลน์/เว็บไซต์เทศบาล/งานเทศบาลหุ่นฟางนก

ระยะเวลาการผลิต : 1 ชิ้น/2 ชิ้น

ราคาที่ยจำหน่ายต่อชิ้น 600 บาท

รายได้ต่อเดือน 5,000 บาท

ข้อมูลผู้ผลิต : นางศรินยา ราโช ที่อยู่เลขที่ 50/22 ซ.เทศบาล 4 ต.ในเมือง อ.เมืองชัยนาท จ.ชัยนาท
โทร. 082-9215889

ข้อมูลผู้ประกอบการ : -

ชื่อผลิตภัณฑ์ : ที่นอนเพื่อสุขภาพ



ประเภทผลิตภัณฑ์ : ของใช้/ของตกแต่ง/ของที่ระลึก/สิ่งประดิษฐ์

ช่องทางการจัดจำหน่าย : ชุมชนหัวรอ

ระยะเวลาการผลิต : 1-2 ชิ้น

ราคาที่ยจำหน่ายต่อชิ้น 600 บาท

รายได้ต่อเดือน 3,500 บาท

ข้อมูลผู้ผลิต : นางชูศรี มั่งจันทรี ที่อยู่เลขที่ 124 ซ.เทศบาล 11 ต.เขาท่าพระ อ.เมือง จ.ชัยนาท
โทร. 064-7988319

ข้อมูลผู้ประกอบการ : -

ชื่อผลิตภัณฑ์ : น้ำพริกแปรรูป



ประเภทผลิตภัณฑ์ : อาหารแปรรูปกึ่งสำเร็จรูป/สำเร็จรูป

ช่องทางการจัดจำหน่าย : ชุมชนบ้านท่าไม้

ระยะเวลาการผลิต : -

ราคาจำหน่ายต่อชิ้น พริกแกง โขลละ 100 บาท

รายได้ต่อเดือน 3,000 บาท

ข้อมูลผู้ผลิต : นางอรชร เรืองสุทธิ ที่อยู่เลขที่ 49/1 ม.5 ถ.เทศบาลสัมพันธ์ ต.ท่าชัย อ.เมือง จ.ชัยนาท

โทร. 090-6819939

ข้อมูลผู้ประกอบการ : -

ชื่อผลิตภัณฑ์ : ขนมกระยาสารท

ประเภทผลิตภัณฑ์ : อาหารแปรรูปกึ่งสำเร็จรูป/สำเร็จรูป

ช่องทางการจัดจำหน่าย : กระยาสารทแม่ชไมพร สัมมาชีพ

ชุมชนศาลาปู่ปี ณ ศูนย์เรียนรู้

ชุมชนศาลาปู่ปี

ระยะเวลาการผลิต : 1-2 ชั่วโมง

ราคาจำหน่ายต่อชิ้น 35 บาท

รายได้ต่อเดือน 1,000 บาท

ข้อมูลผู้ผลิต : นางชไมพร ทองอยู่ ที่อยู่เลขที่ 265/1

ถ.ประชาธิปไตย ต.บ้านกล้วย อ.เมือง จ.ชัยนาท

โทร. 089-8578863

ข้อมูลผู้ประกอบการ : -



ชื่อผลิตภัณฑ์ : กระเป๋าสะพาย/สวดยจริงอิงธรรมชาติ



ประเภทผลิตภัณฑ์ : ผ้า/เครื่องแต่งกาย

ช่องทางการจัดจำหน่าย : สั่งโดยตรง/ขายออนไลน์/เว็บไซต์เทศบาล/งานเทศบาลหุ่นฟางนก

ระยะเวลาการผลิต : 1 อาทิตย์/1 ชิ้น

ราคาที่ยังจำหน่ายต่อชิ้น 800 บาท

รายได้ต่อเดือน 2,400 บาท

ข้อมูลผู้ผลิต : นางฉนิมภรณ์ พนมเขตต์ ที่อยู่เลขที่ 55 ซ.เทศบาล 7 ถ.ลูกเสือ 1 ต.บ้านกล้วย อ.เมือง
จ.ชัยนาท โทร. 081-9421171

ข้อมูลผู้ประกอบการ : -

ชื่อผลิตภัณฑ์ : กระเป๋าปุ๋ย รีหูกลมจิว



ประเภทผลิตภัณฑ์ : ของใช้/ของตกแต่ง/ของที่ระลึก/สิ่งประดิษฐ์

ช่องทางการจัดจำหน่าย : OTOP

ระยะเวลาการผลิต : 2 วัน

ราคาที่ยังจำหน่ายต่อชิ้น 280 – 380 บาทขึ้นไป

รายได้ต่อเดือน แล้วแต่กำลังที่ทำได้

ข้อมูลผู้ผลิต : นางยศยา กิจอรุณ ที่อยู่เลขที่ 87 ม.7 ต.สรรพยา อ.สรรพยา จ.ชัยนาท โทร. 099-2921259

ข้อมูลผู้ประกอบการ : -

ชื่อผลิตภัณฑ์ : น้ำพริกเผาบุญเลิศ

ประเภทผลิตภัณฑ์ : อาหารแปรรูปกึ่งสำเร็จรูป/สำเร็จรูป

ช่องทางการจัดจำหน่าย : ตลาดสินค้าโอท็อป ที่ทำการกลุ่ม
แม่บ้านบ้านคางคาราม และศูนย์
จำหน่ายสินค้าทั่วไป

ระยะเวลาการผลิต : 1 วัน

ราคาที่ยังจำหน่ายต่อชิ้น 50 บาท

รายได้ต่อเดือน 8,000 บาท

ข้อมูลผู้ผลิต : กลุ่มวิสาหกิจชุมชนบ้านคางคาราม
ที่อยู่เลขที่ 90 ม.3 ต.โพนางดำตก อ.สรรพยา
จ.ชัยนาท โทร. 089-9646032

ข้อมูลผู้ประสานงาน : -



ชื่อผลิตภัณฑ์ : ตะกร้าผลไม้ กระเช้าของขวัญ



ประเภทผลิตภัณฑ์ : ของใช้/ของตกแต่ง/ของที่ระลึก/สิ่งประดิษฐ์

ช่องทางการจัดจำหน่าย : จำหน่ายที่ศูนย์เรียนรู้และขับเคลื่อนปรัชญาเศรษฐกิจพอเพียงบ้านหนองจิก

ระยะเวลาการผลิต : 3 วัน/ชิ้น

ราคาที่ยังจำหน่ายต่อชิ้น ขนาด 14 นิ้ว ราคา 650 บาท

รายได้ต่อเดือน 5,000 บาท

ข้อมูลผู้ผลิต : นางสาวผัส ต่ายธานี ที่อยู่เลขที่ 36 ม.6 ต.บ่อแร่ อ.วัดสิงห์ จ.ชัยนาท โทร. 087-2060276

ข้อมูลผู้ประสานงาน : -

นวดนยาก

ชื่อผลิตภัณฑ์ : น้ำพริกเผาปลาย่าง/น้ำพริกเผาหวานบ้านช่องตะเคียน



ประเภทผลิตภัณฑ์ : อาหารแปรรูปกึ่งสำเร็จรูป/สำเร็จรูป

ช่องทางการจัดจำหน่าย : ในชุมชน

ระยะเวลาการผลิต : 1 วัน/ชิ้น

ราคาที่ยจำหน่าย 30 บาท

ข้อมูลผู้ผลิต : นางกำมะเรียห์ หอมละออ ที่อยู่เลขที่ 15/2 ม.1 ต.พระอาจารย์ อ.องครักษ์ จ.นครนายก

ข้อมูลผู้ประสานงาน : นายณัฐพล รักษาสุข ตำแหน่ง นักพัฒนาสังคมปฏิบัติการ

หน่วยงาน สำนักงานพัฒนาสังคมและความมั่นคงของมนุษย์จังหวัดนครนายก

โทร. 037-311480 โทรสาร. 037-311480 มือถือ 087-3291686

ชื่อผลิตภัณฑ์ : ดอกไม้ประดิษฐ์จากผ้าใยบัว



ประเภทผลิตภัณฑ์ : ของใช้/ของตกแต่ง/ของที่ระลึก/สิ่งประดิษฐ์

ช่องทางการจัดจำหน่าย : ในชุมชน

ระยะเวลาการผลิต : 1 วัน/ชิ้น

ราคาที่ยจำหน่ายต่อชิ้น 30 - 500 บาท

ข้อมูลผู้ผลิต : ชมรมผู้สูงอายุตำบลชุมพล ที่อยู่เลขที่ 55 ม.5 ต.ชุมพล อ.องครักษ์ จ.นครนายก

ข้อมูลผู้ประสานงาน : นายณัฐพล รักษาสุข ตำแหน่ง นักพัฒนาสังคมปฏิบัติการ

หน่วยงาน สำนักงานพัฒนาสังคมและความมั่นคงของมนุษย์จังหวัดนครนายก

โทร. 037-311480 โทรสาร. 037-311480 มือถือ 087-3291686

ชื่อผลิตภัณฑ์ : ดอกไม้ประดิษฐ์จากผ้าใยบัว

ประเภทผลิตภัณฑ์ : ของใช้/ของตกแต่ง/ของที่ระลึก/สิ่งประดิษฐ์

ช่องทางการจัดจำหน่าย : ในชุมชน

ระยะเวลาการผลิต : 1 วัน/ชิ้น

ราคาที่ยจำหน่ายต่อชิ้น 30 - 500 บาท

ข้อมูลผู้ผลิต : ชมรมผู้สูงอายุตำบลชุมพล ที่อยู่เลขที่ 55 ม.5

ต.ชุมพล อ.องครักษ์ จ.นครนายก

ข้อมูลผู้ประสานงาน : นายณัฐพล รักษาสุข

ตำแหน่ง นักพัฒนาสังคมปฏิบัติการ

หน่วยงาน สำนักงานพัฒนาสังคม

และความมั่นคงของมนุษย์จังหวัดนครนายก

โทร. 037-311480 โทรสาร. 037-311480 มือถือ 087-3291686



นครปฐม

ชื่อผลิตภัณฑ์ : แชมพูสระผมสมุนไพร

ประเภทผลิตภัณฑ์ : สมุนไพร

ช่องทางการจัดจำหน่าย : คนในชุมชนรับไปขายและส่งต่อ

ระยะเวลาการผลิต : 2 วัน

ราคาที่ยจำหน่ายต่อชิ้น 100 บาท

รายได้ต่อเดือน 2,000 บาท

ข้อมูลผู้ผลิต : หมู่บ้านตำบลห้วยด้วน ที่อยู่เลขที่ 127 ม.4

ต.ห้วยด้วน อ.ดอนตูม จ.นครปฐม

ข้อมูลผู้ประสานงาน : นางสมงาม ชูแสง

ตำแหน่ง -

มือถือ 093-6199783



ชื่อผลิตภัณฑ์ : กุนเชียงเพื่อสุขภาพสูตรผสมกล้วยน้ำหว่า



ประเภทผลิตภัณฑ์ : อาหารแปรรูปกึ่งสำเร็จรูป/สำเร็จรูป

ช่องทางการจัดจำหน่าย : ขายในชุมชน

ระยะเวลาการผลิต : 3 วัน

ราคาที่กำหนดต่อชิ้น กิโลกรัมละ 160 บาท

รายได้ต่อเดือน 3,000 บาท

ข้อมูลผู้ผลิต : วิสาหกิจชุมชนแปรรูปเพื่อสตรี ที่อยู่เลขที่ 1 ม.4 ต.ห้วยด้วน อ.ดอนตูม จ.นครปฐม

ข้อมูลผู้ประสานงาน : นางสาวสุพามาตรี สุริยวงษ์ ตำแหน่ง -

มือถือ 089-3305000

ชื่อผลิตภัณฑ์ : ร้อยข้าวเพื่อพ่อหลวง



ประเภทผลิตภัณฑ์ : ของใช้/ของตกแต่ง/ของที่ระลึก/สิ่งประดิษฐ์

ช่องทางการจัดจำหน่าย : จำหน่ายที่ชมรมผู้สูงอายุตำบล และสามารถสั่งได้ทางออนไลน์

ระยะเวลาการผลิต : ขึ้นอยู่กับจำนวนที่สั่ง

ราคาที่กำหนดต่อชิ้น 120 บาท

รายได้ต่อเดือน 6,000 บาท

ข้อมูลผู้ผลิต : ผู้สูงอายุตำบลบางภาษี ที่อยู่เลขที่ 8 ม.2 ต.บางภาษี อ.บางเลน จ.นครปฐม

ข้อมูลผู้ประสานงาน : นางมณี สุรวัฒนาประเสริฐ ตำแหน่ง -

มือถือ 085-4442617

ปทุมธานี

ชื่อผลิตภัณฑ์ : กระเป๋าขวัญใจ

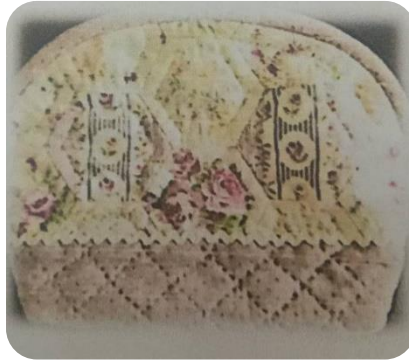

ประเภทผลิตภัณฑ์ : ผ้า/เครื่องแต่งกาย

ช่องทางการจัดจำหน่าย : ศูนย์พัฒนาการจัดสวัสดิการผู้สูงอายุตำบลบึงยี่โถ

ระยะเวลาการผลิต : 5-7 วัน

ราคาจำหน่ายต่อชิ้น 700 บาท

ข้อมูลผู้ผลิต : ชมรมผู้สูงอายุตำบลบึงยี่โถ (บ้านสถาพร)

ข้อมูลผู้ประสานงาน : นางสาวศิริประภาพรรณ ทังบุญ ตำแหน่ง นักพัฒนาสังคม

หน่วยงาน สำนักงานพัฒนาสังคมและความมั่นคงของมนุษย์จังหวัดปทุมธานี

โทร. 025-5816043 โทรสาร. 025-814937 มือถือ 088-5019614

ชื่อผลิตภัณฑ์ : บึงบานาน่ากล้วยฉาบรสพุ่ม

ประเภทผลิตภัณฑ์ : อาหารแปรรูปกิ่งสำเร็จรูป

ช่องทางการจัดจำหน่าย : งานจัดแสดงสินค้าชุมชน ส่งร้าน

กาแฟและเบอร์เกอร์

ระยะเวลาการผลิต : 1 วัน

ราคาจำหน่ายต่อชิ้น -

รายได้ต่อเดือน -

ข้อมูลผู้ผลิต : นายสมชาย นาคอุไร ที่อยู่เลขที่ 4 ม.8 ต.บึงบา

อ.หนองเสือ จ.ปทุมธานี

ข้อมูลผู้ประสานงาน : นางสาวศิริประภาพรรณ ทังบุญ

ตำแหน่ง นักพัฒนาสังคม

หน่วยงาน สำนักงานพัฒนาสังคมและความมั่นคงของมนุษย์จังหวัดปทุมธานี

โทร. 025-5816043 โทรสาร. 025-814937 มือถือ 088-5019614



ชื่อผลิตภัณฑ์ : กระเป๋าถักเชือกกลม (บ้านฟ้ารังสิต)



ประเภทผลิตภัณฑ์ : ของใช้/ของตกแต่ง/ของที่ระลึก/สิ่งประดิษฐ์

ช่องทางการจัดจำหน่าย : ศูนย์พัฒนาคุณภาพชีวิตผู้สูงอายุบ้านฟ้ารังสิต

ระยะเวลาการผลิต : 5 วัน

ราคาที่ยกจำหน่ายต่อชิ้น 1,200 บาท

ข้อมูลผู้ผลิต : ชมรมผู้สูงอายุเทศบาลเมืองบึงยี่โถ (บ้านฟ้ารังสิต)

ข้อมูลผู้ประสานงาน : นางสาวศิริประภาพรณ ทังบุญ ตำแหน่ง นักพัฒนาสังคม

หน่วยงาน สำนักงานพัฒนาสังคมและความมั่นคงของมนุษย์จังหวัดปทุมธานี

โทร. 025-5816043 โทรสาร. 025-814937 มือถือ 088-5019614

ชื่อผลิตภัณฑ์ : แชมพูมะกรูดนุ่มจริง นิ่มจัง

ประเภทผลิตภัณฑ์ : สบู่/แชมพู

ช่องทางการจัดจำหน่าย : Line , Facebook ,ร้านค้า

ระยะเวลาการผลิต : 1 วัน

ราคาที่ยกจำหน่ายต่อชิ้น 100 บาท

รายได้ต่อเดือน -

ข้อมูลผู้ผลิต : นายบรรจง ทองย่น ที่อยู่เลขที่ 55/10 ม.2

ต.บ้านกระแซง อ.เมืองปทุมธานี จ.ปทุมธานี

ข้อมูลผู้ประสานงาน : นางสาวศิริประภาพรณ ทังบุญ

ตำแหน่ง นักพัฒนาสังคม

หน่วยงาน สำนักงานพัฒนาสังคมและความมั่นคงของมนุษย์จังหวัดปทุมธานี

โทร. 025-5816043 โทรสาร. 025-814937 มือถือ 088-5019614



ประจวบคีรีขันธ์

ชื่อผลิตภัณฑ์ : ไข่เค็มพอกดินจอมปลวก



ประเภทผลิตภัณฑ์ : อาหารแปรรูปกึ่งสำเร็จรูป/สำเร็จรูป

ช่องทางการจัดจำหน่าย : ส่งขายทั้งในจังหวัดและนอกจังหวัด

ระยะเวลาการผลิต : 1 เดือน

ราคาจำหน่ายต่อชิ้น 8-10 บาท

รายได้ต่อเดือน 15,000 บาท

ข้อมูลผู้ผลิต : นางสาวสถาพร รอดภัย ที่อยู่เลขที่ 37 ถ.นารอง ต.ประจวบ อ.เมืองประจวบคีรีขันธ์ จ.ประจวบคีรีขันธ์

ข้อมูลผู้ประสานงาน : นายทวีวัฒน์ วณิชวรากิจ ตำแหน่ง นักสังคมสงเคราะห์ปฏิบัติการ

หน่วยงาน สำนักงานพัฒนาสังคมและความมั่นคงของมนุษย์จังหวัดประจวบคีรีขันธ์

โทร. 032-611349 มือถือ 094-4061221

ปราจีนบุรี

ชื่อผลิตภัณฑ์ : สมุนไพรอูทัยประสิทธิ์



ประเภทผลิตภัณฑ์ สมุนไพร

ช่องทางการจัดจำหน่าย : สื่อออนไลน์และร้านขายยาทั่วประเทศ

ระยะเวลาการผลิต : 15 วัน

ราคาจำหน่ายต่อชิ้น 230 บาท

รายได้ต่อเดือน 2,000,000 บาท

ข้อมูลผู้ผลิต : นายถวัลย์ บุญภักดี ที่อยู่เลขที่ 58/4 ม.16 ต.บ้านพระ อ.เมืองปราจีนบุรี จ.ปราจีนบุรี

โทร. 086-8343965

ข้อมูลผู้ประสานงาน :

-

ชื่อผลิตภัณฑ์ : ผลิตภัณฑ์จากต้นกก



ประเภทผลิตภัณฑ์ : ของใช้/ของตกแต่ง/ของที่ระลึก/สิ่งประดิษฐ์

ช่องทางการจัดจำหน่าย : วางจำหน่ายหน้าร้านที่กลุ่มสตรีแปรรูปเสื่อกก

ระยะเวลาการผลิต : 1 วัน

ราคาที่กำหนดต่อชิ้น 1,200 บาท

รายได้ต่อเดือน 200,000 บาท

ข้อมูลผู้ผลิต : นางสาวชুম ยะประดิษฐ์ ที่อยู่เลขที่ 49 ม.1 ต.บางพลวง อ.บ้านสร้าง จ.ปราจีนบุรี

โทร. 081-4348203

ข้อมูลผู้ประกอบการ : -

ชื่อผลิตภัณฑ์ : โสร่งทอมือ



ประเภทผลิตภัณฑ์ : ผ้า/เครื่องแต่งกาย

ช่องทางการจัดจำหน่าย : การออกร้านจำหน่าย

ระยะเวลาการผลิต : 2 วัน/ 2 เมตร

ราคาที่กำหนดต่อชิ้น 230 บาท

รายได้ต่อเดือน 15,000 บาท

ข้อมูลผู้ผลิต : นางสาวปราณี ทาทัพ ที่อยู่เลขที่ 47 ม.1 ต.ตงบัง อ.ประจันคาม จ.ปราจีนบุรี

โทร. 089-5454557

ข้อมูลผู้ประกอบการ : -

ชื่อผลิตภัณฑ์ : กระท้อนหทัยสวนปัญญา



ประเภทผลิตภัณฑ์ : อาหารแปรรูปกึ่งสำเร็จรูป/สำเร็จรูป

ช่องทางการจัดจำหน่าย : ที่สวนปัญญาตำบลบ้านพระ

ระยะเวลาการผลิต : 1 วัน

ราคาจำหน่ายต่อชิ้น 20 -50 บาท

รายได้ต่อเดือน 100,000 บาท

ข้อมูลผู้ผลิต : นายปัญญา บำรุงวัด ที่อยู่เลขที่ 60/3 ม.16 ต.บ้านพระ อ.เมืองปราจีนบุรี จ.ปราจีนบุรี
โทร. 081-9888378

ข้อมูลผู้ประสานงาน : -

พระนครศรีอยุธยา

ชื่อผลิตภัณฑ์ : อาหารแปรรูป (ไข่เค็มใบเตย)



ประเภทผลิตภัณฑ์ : อาหารแปรรูปกึ่งสำเร็จรูป/สำเร็จรูป

ช่องทางการจัดจำหน่าย : ตลาดนัด/ศูนย์ O-TOP

ระยะเวลาการผลิต : 15 วัน

ราคาจำหน่ายต่อชิ้น ฟองละ 7 บาท

รายได้ต่อเดือน 5,000 บาท

ข้อมูลผู้ผลิต : นางเฉลิม ตรีโกศา ที่อยู่เลขที่ 3/2 ต.อุทัย อ.อุทัย จ.พระนครศรีอยุธยา

ข้อมูลผู้ประสานงาน : นางสาวกนกภรณ์ กษิตศ ตำแหน่ง นักสังคมสงเคราะห์ชำนาญการ

หน่วยงาน สำนักงานพัฒนาสังคมและความมั่นคงของมนุษย์จังหวัดพระนครศรีอยุธยา

โทร./โทรสาร 035-335857

มือถือ 083-2615636

ชื่อผลิตภัณฑ์ : ของใช้ (สานตะกร้าจากพลาสติก)



ประเภทผลิตภัณฑ์ : ของใช้/ของตกแต่ง/ของที่ระลึก/สิ่งประดิษฐ์

ช่องทางการจัดจำหน่าย : งาน OTOP และห้างสรรพสินค้า

ระยะเวลาการผลิต : 5 ใบ/วัน

ราคาที่ยังจำหน่ายต่อชิ้น 100 บาท

รายได้ต่อเดือน 10,000 บาท

ข้อมูลผู้ผลิต : นางสุดใจ เอติยัติ ที่อยู่เลขที่ 8909 ม.13 ต.อุทัย อ.อุทัย จ.พระนครศรีอยุธยา

ข้อมูลผู้ประสานงาน : นางสาวกนกภรณ์ กษิติศ ตำแหน่ง นักสังคมสงเคราะห์ชำนาญการ

หน่วยงาน สำนักงานพัฒนาสังคมและความมั่นคงของมนุษย์จังหวัดพระนครศรีอยุธยา

โทร./โทรสาร 035-335857 มือถือ 083-2615636

ชื่อผลิตภัณฑ์ : สเปรย์สมุนไพรคลายเส้น/ยาอายุวัฒนะ



ประเภทผลิตภัณฑ์ : สมุนไพร

ช่องทางการจัดจำหน่าย : ร้านในชุมชนและกลุ่มผู้สูงอายุ

ระยะเวลาการผลิต : 1 เดือน

ราคาที่ยังจำหน่ายต่อชิ้น 100-150 บาท

รายได้ต่อเดือน 8,000 บาท

ข้อมูลผู้ผลิต : นายนคร สันนิบแน่น ที่อยู่เลขที่ 102 ม.6 ต.ไผ่ลิง อ.พระนครศรีอยุธยา จ.พระนครศรีอยุธยา

ข้อมูลผู้ประสานงาน : นางสาวกนกภรณ์ กษิติศ ตำแหน่ง นักสังคมสงเคราะห์ชำนาญการ

หน่วยงาน สำนักงานพัฒนาสังคมและความมั่นคงของมนุษย์จังหวัดพระนครศรีอยุธยา

โทร./โทรสาร 035-335857 มือถือ 083-2615636

ชื่อผลิตภัณฑ์ : โจงกระเบนไทย

ประเภทผลิตภัณฑ์ : ผ้า/เครื่องแต่งกาย

ช่องทางการจัดจำหน่าย : สื่อออนไลน์/ปากต่อปาก

ระยะเวลาการผลิต : 2 ตัว/วัน

ราคาจำหน่ายต่อชิ้น 400-600 บาท

รายได้ต่อเดือน 5,000 - 6,000 บาท

ข้อมูลผู้ผลิต : นางสาวสมบัติ ไทยตรง ที่อยู่เลขที่ 48/1 ม.2 ต.บ้านป้อม
อ.พระนครศรีอยุธยา จ.พระนครศรีอยุธยา

ข้อมูลผู้ประสานงาน : นางสาวกนกภรณ์ กษิตติศ

ตำแหน่ง นักสังคมสงเคราะห์ชำนาญการ

หน่วยงาน สำนักงานพัฒนาสังคมและความมั่นคงของมนุษย์จังหวัดพระนครศรีอยุธยา

โทร./โทรสาร 035-335857 มือถือ 083-2615636



ไอพธบุรี

ชื่อผลิตภัณฑ์ : ผลิตภัณฑ์จากต้นมะพร้าว



ประเภทผลิตภัณฑ์ : ของใช้/ของตกแต่ง/ของที่ระลึก/สิ่งประดิษฐ์

ช่องทางการจัดจำหน่าย : เว็บไซต์ อบต./facebook อบต./อบต.บางครก/ไปแสดงในงานของดีในจังหวัด
และสถานที่ต่างๆ

ระยะเวลาการผลิต : ขึ้นอยู่กับการออกแบบแต่ละชิ้นแต่ละชนิด

ราคาจำหน่ายต่อชิ้น 40 – 250 บาท

รายได้ต่อเดือน 10,000 บาท

ข้อมูลผู้ผลิต : นางสาวลัดดา นิมนินทร์ ที่อยู่เลขที่ 23 ม.7 ต.บางครก อ.อุทัย จ.พระนครศรีอยุธยา

ข้อมูลผู้ประสานงาน : นางพรพิสุทธิ์ สงวนสิน ตำแหน่ง นักพัฒนาชุมชนปฏิบัติการ

หน่วยงาน องค์การบริหารส่วนตำบลบางครก อ.อุทัย จ.พระนครศรีอยุธยา

โทร. 032-706121 มือถือ 080-2336692

ระยอง

ชื่อผลิตภัณฑ์ : ลูกมะพร้าวแกะสลัก



ประเภทผลิตภัณฑ์ : ของใช้/ของตกแต่ง/ของที่ระลึก/สิ่งประดิษฐ์

ช่องทางการจัดจำหน่าย : O-TOP ตำบลหนองบัว/บ้านผู้ผลิต

ระยะเวลาการผลิต : 7 วัน

ราคาจำหน่ายต่อชิ้น 700 บาท

รายได้ต่อเดือน 15,000 บาท

ข้อมูลผู้ผลิต : นางทองสุข รุ่งรัตน์ ที่อยู่เลขที่ 165/3 ม.11 ต.หนองบัว อ.บ้านค่าย จ.ระยอง โทร. 086-0833787

ข้อมูลผู้ประสานงาน : นางสาวรี พันธุ์สังวรณ ตำแหน่ง พี่เลี้ยงเด็ก

หน่วยงาน สำนักงานพัฒนาสังคมและความมั่นคงของมนุษย์จังหวัดระยอง

โทร. 038-694075 โทรสาร. 038-694016 มือถือ 081-5948321

ชื่อผลิตภัณฑ์ : ชาใบขลุ่ย



ประเภทผลิตภัณฑ์ : สมุนไพร

ช่องทางการจัดจำหน่าย : O-TOP / ร้านค้าชุมชน/ร้านกลุ่มวิสาหกิจ/ช่องทางทางไลน์

ระยะเวลาการผลิต : 1 วัน

ราคาจำหน่ายต่อชิ้น 70 บาท

รายได้ต่อเดือน 20,000 บาท

ข้อมูลผู้ผลิต : นายชะโลม วงศ์ทิม ที่อยู่เลขที่ 55 ม.7 ต.ปากน้ำปากกระแสด อ.แกลง จ.ระยอง โทร. 089-832850

ข้อมูลผู้ประสานงาน : นางสาวรี พันธุ์สังวรณ ตำแหน่ง พี่เลี้ยงเด็ก

หน่วยงาน สำนักงานพัฒนาสังคมและความมั่นคงของมนุษย์จังหวัดระยอง

โทร. 038-694075 โทรสาร. 038-694016 มือถือ 081-5948321

ชื่อผลิตภัณฑ์ : สับประรดกวนกะทิคุณละออ



ประเภทผลิตภัณฑ์ : อาหารแปรรูปกึ่งสำเร็จรูป/สำเร็จรูป

ช่องทางการจัดจำหน่าย : ร้านขายของฝากในจังหวัดระยอง ชลบุรี จันทบุรี ตราด และออนไลน์

ระยะเวลาการผลิต : 1 วัน

ราคาจำหน่ายต่อชิ้น 35 บาท

รายได้ต่อเดือน 24,000 บาท

ข้อมูลผู้ผลิต : นางละออ สุวรรณสว่าง ที่อยู่เลขที่ 77/1 ม.4 ต.หนองละลอก อ.บ้านค่าย จ.ระยอง
โทร. 087-1279422

ข้อมูลผู้ประสานงาน : นางสาวรี พันธุ์สังวรรณ ตำแหน่ง พี่เลี้ยงเด็ก

หน่วยงาน สำนักงานพัฒนาสังคมและความมั่นคงของมนุษย์จังหวัดระยอง

โทร. 038-694075 โทรสาร. 038-694016 มือถือ 081-5948321

ราษบุรี

ชื่อผลิตภัณฑ์ : น้ำมันโพลสตบ้านดาวประกำ



ประเภทผลิตภัณฑ์ : สมุนไพร

ช่องทางการจัดจำหน่าย : ผู้ศึกษาดูงานจากจังหวัดต่างๆ ออกบูธ ทางไลน์ ฯลฯ

ระยะเวลาการผลิต : 1 วัน

ราคาจำหน่ายต่อชิ้น 100 บาท

รายได้ต่อเดือน 3,000 บาท

ข้อมูลผู้ผลิต : ชมรมผู้สูงอายุบ้านสนามชัย ที่อยู่เลขที่ 57 ม.4 ต.เจ็ดเสมียน อ.โพธาราม จ.ราชบุรี
โทร. 063-1955953

ข้อมูลผู้ประสานงาน :

-

ชื่อผลิตภัณฑ์ : เสื้อผ้า เครื่องนุ่งห่ม/อุปกรณ์การใช้งานในชีวิตประจำวันจากเส้นใยสังเคราะห์

ประเภทผลิตภัณฑ์ : ผ้า/เครื่องแต่งกาย

ช่องทางการจัดจำหน่าย : ภายในชุมชนและสื่อออนไลน์

ระยะเวลาการผลิต : ประมาณ 1-4 สัปดาห์

ราคาที่ยกจำหน่ายต่อชิ้น 800-1,000 บาท

รายได้ต่อเดือน 3,500 บาท

ข้อมูลผู้ผลิต : นางบุบผา บุญเฮ้า ที่อยู่เลขที่ 169/130 ม.11

ต.หนองอ้อ อ.บ้านโป่ง จ.ราชบุรี

โทร. 086-7946802

ข้อมูลผู้ประกอบการ : -

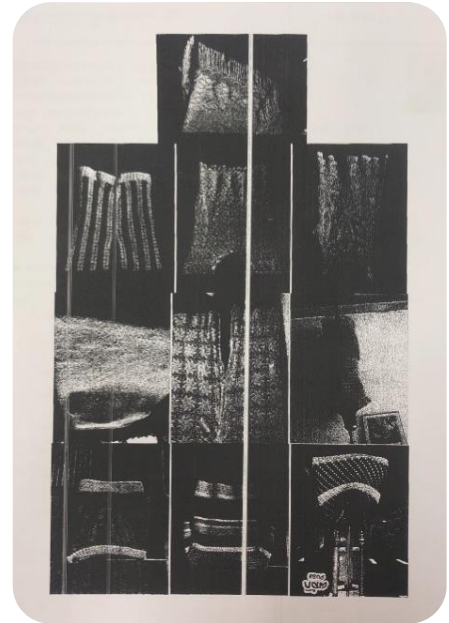

ชื่อผลิตภัณฑ์ : น้ำมันไพล



ประเภทผลิตภัณฑ์ : สมุนไพร

ช่องทางการจัดจำหน่าย : ตลาดประชารัฐ ออกบูธตามที่หน่วยงานภาครัฐประสานมา

ระยะเวลาการผลิต : 4 วัน

ราคาที่ยกจำหน่ายต่อชิ้น 100-150 บาท

รายได้ต่อเดือน 3,000 บาท

ข้อมูลผู้ผลิต : นางบรรจบ ขำพวง ที่อยู่เลขที่ 18 ม.4 ต.ท่าชุมพล อ.โพธาราม จ.ราชบุรี

ข้อมูลผู้ประกอบการ : -

ลพบุรี

ชื่อผลิตภัณฑ์ : ตุ๊กตาลิง



ประเภทผลิตภัณฑ์ : ของใช้/ของตกแต่ง/ของที่ระลึก/สิ่งประดิษฐ์

ช่องทางการจัดจำหน่าย : ผู้ตามสถานที่ท่องเที่ยวในจังหวัดลพบุรี ,รพ.มะเร็งและตามบูธต่างๆ

ระยะเวลาการผลิต : 100ตัว/วัน

ราคาจำหน่ายต่อชิ้น ตัวเล็ก 20-500 บาท รายได้ต่อเดือน 30,000-40,000 บาท

ข้อมูลผู้ผลิต : นางสาวปราณี รุ่งเรือง ที่อยู่เลขที่ 236/9 ม.6 ต.ทะเลชุบศร อ.เมืองลพบุรี จ.ลพบุรี

ข้อมูลผู้ประกอบการ : นางสาวนิริวดี วงษ์พยอม ตำแหน่ง นักพัฒนาสังคมชำนาญการ

หน่วยงาน สำนักงานพัฒนาสังคมและความมั่นคงของมนุษย์จังหวัดลพบุรี

โทร. 036-770168-9 โทรสาร. 036-770168 มือถือ 085-2872626

สมุทรปราการ

ชื่อผลิตภัณฑ์ : พรหมอเนกประสงค์

ประเภทผลิตภัณฑ์ : ของใช้/ของตกแต่ง/ของที่ระลึก/สิ่งประดิษฐ์

ช่องทางการจัดจำหน่าย : จำหน่ายให้กลุ่มแม่บ้าน นักศึกษา

ระยะเวลาการผลิต : -

ราคาจำหน่ายต่อชิ้น 35 -50 บาท

รายได้ต่อเดือน -

ข้อมูลผู้ผลิต : วิสาห์กิจชุมชนเกษตรกรบางปูพัฒนา ที่อยู่เลขที่ 163

ม.4 ซ.เทศบาลบางปู 128 ถ.สุขุมวิท ต.บางปูใหม่

อ.เมือง จ.สมุทรปราการ โทร. 089-0537545,

02-7076711

ข้อมูลผู้ประกอบการ : หน่วยงาน สำนักงานพัฒนาสังคมและความ

มั่นคงของมนุษย์จังหวัดสมุทรปราการ

โทร. 023-954135 โทรสาร. 023-826046



ชื่อผลิตภัณฑ์ : สมุนไพรแช่เท้าหอมจันทร์เพ็ญ



ประเภทผลิตภัณฑ์ : สมุนไพร

ช่องทางการจัดจำหน่าย : ขายในชุมชนผู้สูงอายุที่รักสุขภาพ

ระยะเวลาการผลิต : -

ราคาที่กำหนดต่อชิ้น บรรจุ 40 กรัม 60 บาท

ข้อมูลผู้ผลิต : กลุ่มวิสาหกิจชุมชนหมอบุญเรือง แพทย์แผนไทย ที่อยู่เลขที่ 30/144 ม.1 ต.บางเมือง
อ.เมือง จ.สมุทรปราการ โทร. 084-0859326, 095-1564926, 080-4592347

ข้อมูลผู้ประสานงาน : หน่วยงาน สำนักงานพัฒนาสังคมและความมั่นคงของมนุษย์จังหวัดสมุทรปราการ
โทร. 023-954135 โทรสาร. 023-826046

สมุทรสงคราม

ชื่อผลิตภัณฑ์ : สเปรย์กระตุกไก่

ประเภทผลิตภัณฑ์ : สมุนไพร

ช่องทางการจัดจำหน่าย : รพ.สต./ชมรมผู้สูงอายุในจังหวัด

ระยะเวลาการผลิต : ขึ้นอยู่แต่ละชนิดของผ้า

ราคาที่กำหนดต่อชิ้น มีหลายราคา

ข้อมูลผู้ผลิต : นางสุดา จันมุกดา ที่อยู่เลขที่ 45 ม.5
ต.บางนกแขวก อ.บางคนที จ.สมุทรสงคราม
โทร. 081-9375362

ข้อมูลผู้ประสานงาน : นางสาวนฤมล พันธุ์เปรม
ตำแหน่ง แพทย์แผนไทย
หน่วยงาน รพ.สต.บางนกแขวก
มือถือ 061-5234127



ชื่อผลิตภัณฑ์ : กลัวยอบดอกเกลือ



ประเภทผลิตภัณฑ์ : อาหารแปรรูปกึ่งสำเร็จรูป/สำเร็จรูป

ช่องทางการจัดจำหน่าย : ร้านภัทรพัฒน์

ระยะเวลาการผลิต : 3 - 5 วัน

ราคาที่กำหนดต่อชิ้น กิโลกรัมละ 300 บาท

รายได้ต่อเดือน 1,500 บาท

ข้อมูลผู้ผลิต : นางวรรณศิริ เริงหทัยธรรม ที่อยู่เลขที่ 14 ม.9 ต.โรงหีบ อ.บางคนที จ.สมุทรสงคราม

โทร. 089-9028595

ข้อมูลผู้ประสานงาน : นายเชิดศักดิ์ พฤกษ์ประมูล ตำแหน่ง อสม.

หน่วยงาน รพ.สต.บางนกแขวก มือถือ 089-1292791

สมุทรสาคร

ชื่อผลิตภัณฑ์ : หมวกใบจาก



ประเภทผลิตภัณฑ์ : ของใช้/ของตกแต่ง/ของที่ระลึก/สิ่งประดิษฐ์

ช่องทางการจัดจำหน่าย : ร้านค้าประจำตำบล ต่างจังหวัด/ตลาดนัด

ระยะเวลาการผลิต : 1 วัน

ราคาที่กำหนดต่อชิ้น 120 บาท

รายได้ต่อเดือน 2,000 บาท

ข้อมูลผู้ผลิต : นายสำโรง ร้อยอำแพง ที่อยู่เลขที่ 12 ม.4 ต.ท่าทราย อ.เมืองสมุทรสาคร จ.สมุทรสาคร

โทร. 085-3629352

ข้อมูลผู้ประสานงาน : นายธนทร์ สุกุลณี ตำแหน่ง นักพัฒนาสังคม

หน่วยงาน สำนักงานพัฒนาสังคมและความมั่นคงของมนุษย์จังหวัดสมุทรสาคร

โทร. 034-411041

โทรสาร. 034-427120

มือถือ 087-3379467

ชื่อผลิตภัณฑ์ : ใบเตยกุหลาบ



ประเภทผลิตภัณฑ์ : ของใช้/ของตกแต่ง/ของที่ระลึก/สิ่งประดิษฐ์

ช่องทางการจัดจำหน่าย : ร้านค้าประจำตำบล ต่างจังหวัด/ตลาดนัด/ชมรมผู้สูงอายุ

ระยะเวลาการผลิต : 1 ชั่วโมง

ราคาที่กำหนดต่อชิ้น 5 - 30 บาท

รายได้ต่อเดือน 4,000 บาท

ข้อมูลผู้ผลิต : นางละเอียด ช่อทองดี ที่อยู่เลขที่ 199/5 ม.1 ต.สวนหลวง อ.กระทุ่มแบน จ.สมุทรสาคร
โทร. 096-6762132

ข้อมูลผู้ประสานงาน : นายธนทร์ สุกุลณี ตำแหน่ง นักพัฒนาสังคม

หน่วยงาน สำนักงานพัฒนาสังคมและความมั่นคงของมนุษย์จังหวัดสมุทรสาคร

โทร. 034-411041 โทรสาร. 034-427120 มือถือ 087-3379467

ชื่อผลิตภัณฑ์ : น้ำว่านทางจระเข้



ประเภทผลิตภัณฑ์ : อาหารแปรรูปกึ่งสำเร็จรูป/สำเร็จรูป

ช่องทางการจัดจำหน่าย : ร้านค้าประจำตำบล ต่างจังหวัด/ตลาดนัด/ชมรมผู้สูงอายุ

ระยะเวลาการผลิต : 5 ชั่วโมง

ราคาที่กำหนดต่อชิ้น 10 บาท

รายได้ต่อเดือน 4,000 บาท

ข้อมูลผู้ผลิต : นางวันดี อัมมาตย์กุล ที่อยู่เลขที่ 25 ม.1 ต.ดอนไก่ดี อ.กระทุ่มแบน จ.สมุทรสาคร
โทร. 084-7167739

ข้อมูลผู้ประสานงาน : นายธนทร์ สุกุลณี ตำแหน่ง นักพัฒนาสังคม

หน่วยงาน สำนักงานพัฒนาสังคมและความมั่นคงของมนุษย์จังหวัดสมุทรสาคร

โทร. 034-411041 โทรสาร. 034-427120 มือถือ 087-3379467

สระแก้ว

ชื่อผลิตภัณฑ์ : ผ้าทอลายเกล็ดเต่า



ประเภทผลิตภัณฑ์ : ผ้า/เครื่องแต่งกาย

ช่องทางการจัดจำหน่าย : ออนไลน์

ระยะเวลาการผลิต : 1 เมตร/วัน

ราคาที่ยกจำหน่ายต่อชิ้น 450 บาท/1 เมตร

รายได้ต่อเดือน 7,000 บาท

ข้อมูลผู้ผลิต : นางหนู นามวงศ์ ที่อยู่เลขที่ 316 ม.10 ต.พระเพลิง อ.เขาฉกรรจ์ จ.สระแก้ว

ข้อมูลผู้ประสานงาน : นางพิชยา ฤทธิขจรไชย ตำแหน่ง นักพัฒนาสังคมปฏิบัติการ

หน่วยงาน สำนักงานพัฒนาสังคมและความมั่นคงของมนุษย์จังหวัดสระแก้ว

โทร. 037-425068 โทรสาร. 037-425201 มือถือ 091-5893618

ชื่อผลิตภัณฑ์ : ผ้าขาวม้าแปรรูป

ประเภทผลิตภัณฑ์ : ผ้า/เครื่องแต่งกาย

ช่องทางการจัดจำหน่าย : จุดแสดงสินค้าในหมู่บ้านท่องเที่ยว

OTOP นวัตวิถี บ้านหนองโกวิทย์

ระยะเวลาการผลิต : 1 วัน

ราคาที่ยกจำหน่ายต่อชิ้น 150 บาท/ 1 เมตร

รายได้ต่อเดือน 3,000 บาท

ข้อมูลผู้ผลิต : นางทาง วีรวรรณ ที่อยู่เลขที่ 14 ม.7

ต.เขาสามลือ อ.เขาฉกรรจ์ จ.สระแก้ว

ข้อมูลผู้ประสานงาน : นางพิชยา ฤทธิขจรไชย

ตำแหน่ง นักพัฒนาสังคมปฏิบัติการ

หน่วยงาน สำนักงานพัฒนาสังคมและความมั่นคงของมนุษย์จังหวัดสระแก้ว

โทร. 037-425068 โทรสาร. 037-425201 มือถือ 091-5893618



ชื่อผลิตภัณฑ์ : ข้าวเม่านมสด 100%



ประเภทผลิตภัณฑ์ : อาหารแปรรูปกึ่งสำเร็จรูป/สำเร็จรูป

ช่องทางการจัดจำหน่าย : ปากต่อปาก

ระยะเวลาการผลิต : 100 กก./1 วัน

ราคาจำหน่ายต่อชิ้น 200 บาท/ กก.

รายได้ต่อเดือน 40,000 บาท

ข้อมูลผู้ผลิต : นายสมคิด ตันเอง ที่อยู่เลขที่ 46 ม.2 ต.เมืองไผ่ อ.อรัญประเทศ จ.สระแก้ว

ข้อมูลผู้ประสานงาน : นางพิชยา ฤดีขจรไชย ตำแหน่ง นักพัฒนาสังคมปฏิบัติการ

หน่วยงาน สำนักงานพัฒนาสังคมและความมั่นคงของมนุษย์จังหวัดสระแก้ว

โทร. 037-425068 โทรสาร. 037-425201 มือถือ 091-5893618

ชื่อผลิตภัณฑ์ : ผลิตภัณฑ์จากเสื่อกก



ประเภทผลิตภัณฑ์ : ของใช้/ของตกแต่ง/ของที่ระลึก/สิ่งประดิษฐ์

ช่องทางการจัดจำหน่าย : จัดแสดงสินค้าและจำหน่ายตามที่ได้รับเชิญจากหน่วยงานรัฐ

ระยะเวลาการผลิต : ไม่แน่นอน

ราคาจำหน่ายต่อชิ้น หลักลีบ - หลักร้อย

รายได้ต่อเดือน 2,000 บาท

ข้อมูลผู้ผลิต : นายหาญ พวงสุวรรณ ที่อยู่เลขที่ 378 ม.3 ต.เขาสามลิบ อ.เขาฉกรรจ์ จ.สระแก้ว

ข้อมูลผู้ประสานงาน : นางพิชยา ฤดีขจรไชย ตำแหน่ง นักพัฒนาสังคมปฏิบัติการ

หน่วยงาน สำนักงานพัฒนาสังคมและความมั่นคงของมนุษย์จังหวัดสระแก้ว

โทร. 037-425068 โทรสาร. 037-425201 มือถือ 091-5893618

สระบุรี

ชื่อผลิตภัณฑ์ : ตะกร้าหวายเทียม



ประเภทผลิตภัณฑ์ : ของใช้/ของตกแต่ง/ของที่ระลึก/สิ่งประดิษฐ์

ช่องทางการจัดจำหน่าย : วางขายตลาดประชารัฐและขายออนไลน์

ระยะเวลาการผลิต : 10 วัน

ราคาที่ยกจำหน่ายต่อชิ้น 1,500 - 3,000 บาท รายได้ต่อเดือน 3,000 บาท

ข้อมูลผู้ผลิต : นางฐิตารีย์ โรจนนักรวงค์ ที่อยู่เลขที่ 196 ต.แก่งคอย อ.แก่งคอย จ.สระบุรี

ข้อมูลผู้ประกอบการ : นางสาวสุนทรี คชประภา ตำแหน่ง นักพัฒนาชุมชนชำนาญการ

หน่วยงาน เทศบาลเมืองแก่งคอย อ.แก่งคอย จ.สระบุรี

โทร. 036-251914 มือถือ 098-2579298

ชื่อผลิตภัณฑ์ : ภูกินเขียนจากใบลาน



ประเภทผลิตภัณฑ์ : ของใช้/ของตกแต่ง/ของที่ระลึก/สิ่งประดิษฐ์

ช่องทางการจัดจำหน่าย : ขายตามชุมชน และขายตรง

ระยะเวลาการผลิต : 1 วัน

ราคาที่ยกจำหน่ายต่อชิ้น 20 บาท รายได้ต่อเดือน 1,000 บาท

ข้อมูลผู้ผลิต : นางชนิดา เจริญศักดิ์ ที่อยู่เลขที่ 57 ม.2 ต.มิตรภาพ อ.มวกเหล็ก อ.แก่งคอย จ.สระบุรี

ข้อมูลผู้ประกอบการ : -

ชื่อผลิตภัณฑ์ : หมวกควาบอย/เสื้อกั๊ก/โปโลไทด์

ประเภทผลิตภัณฑ์ : ผ้า/เครื่องแต่งกาย

ช่องทางการจัดจำหน่าย : ชมรมผู้สูงอายุเทศบาลตำบลมวกเหล็ก

ระยะเวลาการผลิต : 1 วัน

ราคาจำหน่ายต่อชิ้น 250 บาท

รายได้ต่อเดือน 3,500 บาท

ข้อมูลผู้ผลิต : นางเรณู กองชาญ ที่อยู่เลขที่ 202/27

ต.มวกเหล็ก อ.มวกเหล็ก จ.สระบุรี

ข้อมูลผู้ประสานงาน : นางสาวบุษพาภรณ์ สุทธิเพศ

ตำแหน่ง นักพัฒนาชุมชน

หน่วยงาน เทศบาลตำบลมวกเหล็ก อ.มวกเหล็ก จ.สระบุรี

โทร. 036-346906 มือถือ 081-9668030



ชื่อผลิตภัณฑ์ : การบูรแพนซี



ประเภทผลิตภัณฑ์ : สมุนไพร

ช่องทางการจัดจำหน่าย : -

ระยะเวลาการผลิต : 1 วัน

ราคาจำหน่ายต่อชิ้น 25 บาท

รายได้ต่อเดือน 1,000 บาท

ข้อมูลผู้ผลิต : นางยุพดี ทองแท้ ที่อยู่เลขที่ 58/1 ม.4 ต.เสาไห้ อ.เสาไห้ จ.สระบุรี

ข้อมูลผู้ประสานงาน : นางเด่นนภา คำผิง ตำแหน่ง เจ้าพนักงานสาธารณสุข

หน่วยงาน เทศบาลตำบลเสาไห้ อ.เสาไห้ จ.สระบุรี

โทร. 036-391184 มือถือ 089-0837495

ชื่อผลิตภัณฑ์ : แชมพูสมุนไพรอัญชันมะกรูด



ประเภทผลิตภัณฑ์ : สมุนไพร

ช่องทางการจัดจำหน่าย : O-TOP/ นวัตกรรม /เมืองทองธานี/งานจัดแสดงสินค้าสถานที่ต่างๆ

ระยะเวลาการผลิต : 1 วัน

ราคาจำหน่ายต่อชิ้น 50 บาท

รายได้ต่อเดือน 6,000 บาท

ข้อมูลผู้ผลิต : นางติ่ม สุขเกษม ที่อยู่เลขที่ 75/1 ม.2 ต.หนองหมู อ.วิหารแดง จ.สระบุรี

ข้อมูลผู้ประสานงาน : นางสาววิญญา สุขเรือง ตำแหน่ง ปฏิบัติงานประชาสัมพันธ์

หน่วยงาน เทศบาลตำบลหนองหมู อ.วิหารแดง จ.สระบุรี

โทร. 036-353112 มือถือ 066-0458973

ชื่อผลิตภัณฑ์ : ถักสานตะกร้า



ประเภทผลิตภัณฑ์ : ของใช้/ของตกแต่ง/ของที่ระลึก/สิ่งประดิษฐ์

ช่องทางการจัดจำหน่าย : ขายตามชุมชน และทำตามออเดอร์

ระยะเวลาการผลิต : 1 สัปดาห์

ราคาจำหน่ายต่อชิ้น 500 บาท

รายได้ต่อเดือน 3,000 บาท

ข้อมูลผู้ผลิต : นางสาวจิน ศรีสวัสดิ์ ที่อยู่เลขที่ 51/2 ม.7 ต.หนองปลาหมอ อ.หนองแค จ.สระบุรี

ข้อมูลผู้ประสานงาน : นายบรรพต ปิ่นแก้ว ตำแหน่ง ผู้อำนวยการกองสวัสดิการสังคม

หน่วยงาน องค์การบริหารส่วนตำบลหนองปลาหมอ อ.หนองแค จ.สระบุรี

โทร. 036-373897 มือถือ 086-9093594

สิงห์บุรี

ชื่อผลิตภัณฑ์ : กล้วยผง



ประเภทผลิตภัณฑ์ : อาหารแปรรูปกึ่งสำเร็จรูป/สำเร็จรูป

ช่องทางการจัดจำหน่าย : ตลาด สถานที่ท่องเที่ยวในสิงห์บุรี

ระยะเวลาการผลิต : 2 - 3 วัน

ราคาจำหน่าย ซองละ 20 - 100 บาท

ข้อมูลผู้ผลิต : นางรุ่งอารี มะเวชะ ที่อยู่เลขที่ ศพอส.ตำบลโพธิ์ประจักษ์ อ.ท่าช้าง จ.สิงห์บุรี โทร. 090-8957573

ข้อมูลผู้ประสานงาน : นางสาวแพรวนภา บุญแจ้ง ตำแหน่ง นักพัฒนาสังคมปฏิบัติการ

หน่วยงาน สำนักงานพัฒนาสังคมและความมั่นคงของมนุษย์จังหวัดสิงห์บุรี

โทร. 036-507289 โทรสาร. 036-507162-3 มือถือ 082-4635165

สุพรรณบุรี

ชื่อผลิตภัณฑ์ : ผ้าทอลายโบราณ



ประเภทผลิตภัณฑ์ : ผ้า/เครื่องแต่งกาย

ช่องทางการจัดจำหน่าย : ออกร้าน OTOP,ตามออเดอร์

ระยะเวลาการผลิต 15 วัน/ชิ้น

ราคาจำหน่ายต่อชิ้น 5,000 บาท

ข้อมูลผู้ผลิต : นางลำดวน ทรดี ที่อยู่เลขที่ 176 ม.11 ต.วังคัน อ.ด่านช้าง จ.สุพรรณบุรี

ข้อมูลผู้ประสานงาน : นางสาวนฤมล สร้อยเกษม ตำแหน่ง นักพัฒนาชุมชนชำนาญการ

หน่วยงาน องค์การบริหารส่วนตำบลวังคัน อ.ด่านช้าง จ.สุพรรณบุรี

โทร. 035-466242 โทรสาร. 035-466243 มือถือ 089-5463914

ชื่อผลิตภัณฑ์ : ผลิตภัณฑ์ข้าวหมาก



ประเภทผลิตภัณฑ์ : อาหารแปรรูปกึ่งสำเร็จรูป/สำเร็จรูป

ช่องทางการจัดจำหน่าย : ตลาดนัด,ออกร้าน OTOP,ตามออเดอร์

ระยะเวลาการผลิต 2 วัน/ 200 ชิ้น

ราคาจำหน่ายต่อชิ้น 5 บาท

ข้อมูลผู้ผลิต : นางม่วย โชติกเดชาณรงค์ ที่อยู่เลขที่ 146 ม.10 ต.วังคัน อ.ด่านช้าง จ.สุพรรณบุรี

ข้อมูลผู้ประสานงาน : นางสาวนฤมล สร้อยเกษม ตำแหน่ง นักพัฒนาชุมชนชำนาญการ

หน่วยงาน องค์การบริหารส่วนตำบลวังคัน อ.ด่านช้าง จ.สุพรรณบุรี

โทร. 035-466242 โทรสาร. 035-466243 มือถือ 089-5463914

ชื่อผลิตภัณฑ์ : ผลิตภัณฑ์ไม้กวาดร้อยปี ของดีบางแม่หม้าย



ประเภทผลิตภัณฑ์ ของใช้/ของตกแต่ง/ของที่ระลึก/สิ่งประดิษฐ์

ช่องทางการจัดจำหน่าย : คณะดูงาน OTOP บ้านบางแม่หม้าย,ตามออเดอร์ที่ลูกค้าสั่ง

ระยะเวลาการผลิต 3 วัน/ชิ้น

ราคาจำหน่ายต่อชิ้น 400 บาท

ข้อมูลผู้ผลิต : นายเสน่ห์ สุวรรณคร ที่อยู่เลขที่ 23/1 ม.4 ต.บางใหญ่ อ.บางปลาม้า จ.สุพรรณบุรี

ข้อมูลผู้ประสานงาน : นางสาวอรศิริ พูลสำราญ ตำแหน่ง นักพัฒนาชุมชน

หน่วยงาน องค์การบริหารส่วนตำบลบางใหญ่ อ.บางปลาม้า จ.สุพรรณบุรี

โทร. 035-473614 โทรสาร. 035-473614 มือถือ 090-9183710

ชื่อผลิตภัณฑ์ : น้ำยาล้างจานสมุนไพร



ประเภทผลิตภัณฑ์ : ของใช้/ของตกแต่ง/ของที่ระลึก/สิ่งประดิษฐ์

ช่องทางการจัดจำหน่าย : ออกร้าน OTOP,ตามออเดอร์

ระยะเวลาการผลิต ผลิตภัณฑ์ 2 วัน/ 1,000 ชิ้น

ราคาจำหน่ายต่อชิ้น 20 บาท

ข้อมูลผู้ผลิต : นางสาวเวียง ทีปะลา ที่อยู่เลขที่ 75 ม.8 ต.วังคัน อ.ด่านช้าง จ.สุพรรณบุรี

ข้อมูลผู้ประสานงาน : นางสาวนฤมล สร้อยเกษม ตำแหน่ง นักพัฒนาชุมชนชำนาญการ

หน่วยงาน องค์การบริหารส่วนตำบลวังคัน อ.ด่านช้าง จ.สุพรรณบุรี

โทร. 035-466242 โทรสาร. 035-466243 มือถือ 089-5463914

อ่างทอง

ชื่อผลิตภัณฑ์ : จักรสานผักตบชวา



ประเภทผลิตภัณฑ์ : ของใช้/ของตกแต่ง/ของที่ระลึก/สิ่งประดิษฐ์

ช่องทางการจัดจำหน่าย : สวนจตุจักร ,ดอยคำ,ท็อป บริษัทในเครือกลุ่มเซ็นทรัล,สวนจิตรลดาฯ

ระยะเวลาการผลิต : 1 วัน - 1 สัปดาห์

ราคาจำหน่ายต่อชิ้น 25 - 1,500 บาท

รายได้ต่อเดือน 100,000 บาท

ข้อมูลผู้ผลิต : นางปราณี จันทวร ที่อยู่เลขที่ 19 ม.1 ต.คลองวัว อ.เมืองอ่างทอง จ.อ่างทอง

ข้อมูลผู้ประสานงาน : นางปราณี จันทวร ตำแหน่ง ประธานกลุ่มจักสานผักตบชวบบ้านบางตาแผ่นดิน

หน่วยงาน ศูนย์จักสานผักตบชวบบ้านบางตาแผ่นดิน

มือถือ 089-9003474

ชื่อผลิตภัณฑ์ : จักรสานไม้ไผ่บางเจ้าฉ่า



ประเภทผลิตภัณฑ์ : ของใช้/ของตกแต่ง/ของที่ระลึก/สิ่งประดิษฐ์

ช่องทางการจัดจำหน่าย : ศูนย์จำหน่ายผลิตภัณฑ์ชุมชนตำบลบางเจ้าฉ่า, งาน O-TOP

ระยะเวลาการผลิต : 10 วัน

ราคาจำหน่ายต่อชิ้น 1,000-1,200 บาท

รายได้ต่อเดือน 3,000 บาท

ข้อมูลผู้ผลิต : นางสาวบุญลือ ชื่นอุรา ที่อยู่เลขที่ 102 ม.8 ต.บางเจ้าฉ่า อ.โพธิ์ทอง จ.อ่างทอง

ข้อมูลผู้ประสานงาน : นางสาวบุญลือ ชื่นอุรา **ตำแหน่ง** กำนันตำบลบางเจ้าฉ่า

หน่วยงาน ศูนย์จำหน่ายผลิตภัณฑ์ชุมชนตำบลบางเจ้าฉ่า

มือถือ 087-1168172

ชื่อผลิตภัณฑ์ : เปเปอร์มาเซ่พระสมเด็จ

ประเภทผลิตภัณฑ์ : ของใช้/ของตกแต่ง/ของที่ระลึก/สิ่งประดิษฐ์

ช่องทางการจัดจำหน่าย : งานแสดงสินค้าชุมชนทั่วไป,
งาน O-TOP, งานนวัตกรรมวิถีชุมชน,
เทศบาลตำบลร่ำมะสัก

ระยะเวลาการผลิต : 10 วัน

ราคาจำหน่ายต่อชิ้น 1,000-1,200 บาท

รายได้ต่อเดือน 3,000 บาท

ข้อมูลผู้ผลิต : นางดวงตา เรืองบุรพ ที่อยู่เลขที่ 171 ม.5

ต.ร่ำมะสัก อ.โพธิ์ทอง จ.อ่างทอง

ข้อมูลผู้ประสานงาน : นายพงศ์ธรรศ เผือกพิบูล

ตำแหน่ง นักพัฒนาชุมชน

หน่วยงาน เทศบาลตำบลร่ำมะสัก อ.โพธิ์ทอง จ.อ่างทอง

โทร. 035-692889 **โทรสาร.** 035-692888 **มือถือ** 088-610506





ກາດອຳໄພ

กาฬสินธุ์

ชื่อผลิตภัณฑ์ : ผ้าซิ่นลายเขเกาะมือ



ประเภทผลิตภัณฑ์ : ผ้า/เครื่องแต่งกาย

ช่องทางการจัดจำหน่าย : เข้าร่วมจำหน่ายกับกลุ่มแม่บ้านรวงทองกุดหว้า

ระยะเวลาการผลิต : 1 เดือน ได้ประมาณ 20 เมตร

ราคาที่ยังจำหน่ายต่อชิ้น เมตรละ 200 บาท

รายได้ต่อเดือน 4,000 บาท

ข้อมูลผู้ผลิต : นางคำกอง ว่องไว ที่อยู่เลขที่ 100 ม.1 ต.กุดหว้า อ.กุฉินารายณ์ จ.กาฬสินธุ์

โทร. 083-3567830

ข้อมูลผู้ประกอบการ : -

ชื่อผลิตภัณฑ์ : ปี่ผู้ไทย

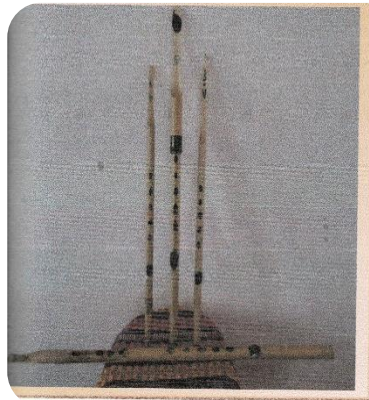

ประเภทผลิตภัณฑ์ : ของใช้/ของตกแต่ง/ของที่ระลึก/สิ่งประดิษฐ์

ช่องทางการจัดจำหน่าย : จำหน่ายในครัวเรือน ติดต่อผ่านเบอร์โทรศัพท์

ระยะเวลาการผลิต : 1 ชิ้น/สัปดาห์

ราคาที่ยังจำหน่ายต่อชิ้น 1,000 – 4,500 บาท

รายได้ต่อเดือน 3,500 บาท

ข้อมูลผู้ผลิต : นายเมฆ ศรีกำพล ที่อยู่เลขที่ 100 ม.1 ต.กุดหว้า อ.กุฉินารายณ์ จ.กาฬสินธุ์

โทร. 087-4364026

ข้อมูลผู้ประกอบการ : -

บอนแก่น

ชื่อผลิตภัณฑ์ : ส้มหมู แหนมซี่โครงหมูอ่อน



ประเภทผลิตภัณฑ์ : อาหารแปรรูปกึ่งสำเร็จรูป/สำเร็จรูป

ช่องทางการจัดจำหน่าย : ร้านค้าในหมู่บ้าน และเดินขายในหมู่บ้าน

ระยะเวลาการผลิต : 1 วัน

ราคาที่กำหนดต่อชิ้น 20 บาท รายได้ต่อเดือน 3,000 บาท

ข้อมูลผู้ผลิต : นางอุบล โสณีย์ ที่อยู่เลขที่ 114 ม.2 ต.โนนข่า อ.พล จ.ขอนแก่น

ข้อมูลผู้ประสานงาน : -

ชื่อผลิตภัณฑ์ : ผ้าไทยทอมือ

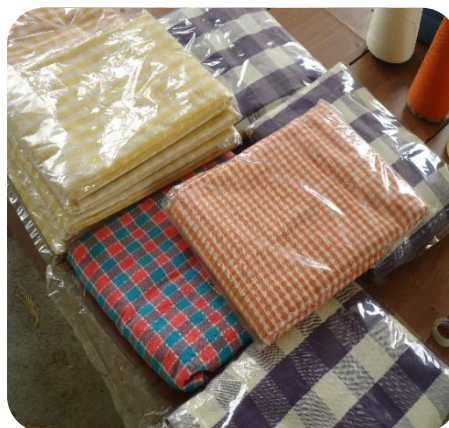

ประเภทผลิตภัณฑ์ : ผ้า/เครื่องแต่งกาย

ช่องทางการจัดจำหน่าย : ในชุมชน และทั่วไป

ระยะเวลาการผลิต : 1 สัปดาห์

ราคาที่กำหนดต่อชิ้น 100 บาท รายได้ต่อเดือน 3,000 บาท

ข้อมูลผู้ผลิต : นางตา ทักษิณ ที่อยู่เลขที่ 61 ม.8 ต.โนนข่า อ.พล จ.ขอนแก่น

ข้อมูลผู้ประสานงาน : -

ชื่อผลิตภัณฑ์ : เปลญวน



ประเภทผลิตภัณฑ์ : ของใช้/ของตกแต่ง/ของที่ระลึก/สิ่งประดิษฐ์

ช่องทางการจัดจำหน่าย : ตลาดในหมู่บ้าน และทั่วไป

ระยะเวลาการผลิต : 1 วัน

ราคาที่ยังจำหน่ายต่อชิ้น 50 บาท

รายได้ต่อเดือน 3,000 บาท

ข้อมูลผู้ผลิต : นางคำมัว ดาโสม ที่อยู่เลขที่ 137 ม.2 ต.โนนข่า อ.พล จ.ขอนแก่น

ข้อมูลผู้ประกอบการ : -

ชื่อผลิตภัณฑ์ : ตาลต้นตึง



ประเภทผลิตภัณฑ์ : ของใช้/ของตกแต่ง/ของที่ระลึก/สิ่งประดิษฐ์

ช่องทางการจัดจำหน่าย : ตลาดในหมู่บ้าน และทั่วไป

ระยะเวลาการผลิต : 1 วัน

ราคาที่ยังจำหน่ายต่อชิ้น 150 บาท

รายได้ต่อเดือน 3,000 บาท

ข้อมูลผู้ผลิต : นายวิเชียร เผือกนอก ที่อยู่เลขที่ 31 ม.7 ต.โนนข่า อ.พล จ.ขอนแก่น

ข้อมูลผู้ประกอบการ : -

เชษฐภูมิ

ชื่อผลิตภัณฑ์ : รอกกะลา

ประเภทผลิตภัณฑ์ : ของใช้/ของตกแต่ง/ของที่ระลึก/สิ่งประดิษฐ์

ช่องทางการจัดจำหน่าย : ณ ศพอส.ตำบลช่องสามหมอและส่ง
ตาม ศพอส.ที่โทรสั่งซื้อ

ระยะเวลาการผลิต : 1-2 วัน

ราคาที่ยจำหน่ายต่อชิ้น 200 บาท

รายได้ต่อเดือน 1,000 บาท

ข้อมูลผู้ผลิต : โรงเรียนผู้สูงอายุช่องสามหมอ

ที่อยู่เลขที่ อบต.ช่องสามหมอ อ.แก้งคร้อ จ.ชัยภูมิ

โทร. 044-882345

ข้อมูลผู้ประสานงาน : นางสาวจารึก แบนขุนทด

ตำแหน่ง นักสังคมสงเคราะห์ชำนาญการ

หน่วยงาน สำนักงานพัฒนาสังคมและความมั่นคงของมนุษย์จังหวัดชัยภูมิ

โทรสาร. 056-056554 มือถือ 087-4722958

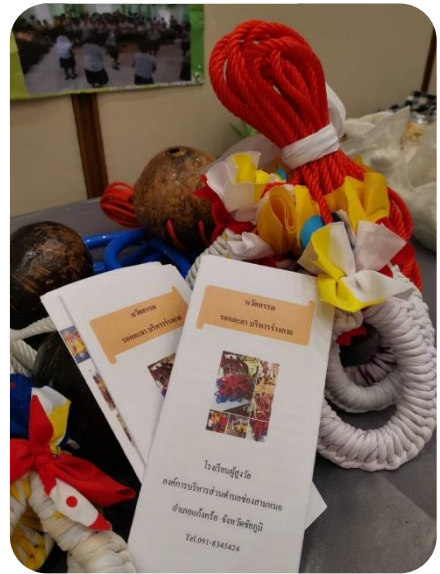

ชื่อผลิตภัณฑ์ : ผ้าไหมไทยพื้นบ้าน



ประเภทผลิตภัณฑ์ : ผ้า/เครื่องแต่งกาย

ช่องทางการจัดจำหน่าย : ณ กลุ่มผ้าไหมห้วยบงและส่งตามลูกค้าสั่ง

ระยะเวลาการผลิต : 1-2 วัน

ราคาที่ยจำหน่ายต่อชิ้น 1,500-2,000 บาท

รายได้ต่อเดือน 7,000 บาท

ข้อมูลผู้ผลิต : กลุ่มผ้าไหมบ้านห้วยบง ที่อยู่เลขที่ ต.ห้วยบง อ.เมือง จ.ชัยภูมิ

ข้อมูลผู้ประสานงาน : นางสาวจารึก แบนขุนทด ตำแหน่ง นักสังคมสงเคราะห์ชำนาญการ

หน่วยงาน สำนักงานพัฒนาสังคมและความมั่นคงของมนุษย์จังหวัดชัยภูมิ

โทรสาร. 056-056554 มือถือ 087-4722958

ชื่อผลิตภัณฑ์ : กระติบข้าวลายข้อความ

ประเภทผลิตภัณฑ์ : ของใช้/ของตกแต่ง/ของที่ระลึก/สิ่งประดิษฐ์

ช่องทางการจัดจำหน่าย : ณ ศพอส.ตำบลศรีสำราญและส่งตาม
ศพอส.ที่โทรสั่ง

ระยะเวลาการผลิต : 1-2 วัน

ราคาจำหน่ายต่อชิ้น 120 บาท

รายได้ต่อเดือน 7,000 บาท

ข้อมูลผู้ผลิต : กลุ่มจักสานไม้ไผ่บ้านสำราญ ที่อยู่เลขที่ อบต.ศรีสำราญ
อ.คอนสวรรค์ จ.ชัยภูมิ

ข้อมูลผู้ประสานงาน : นางสาวจารึก แบนุนทด

ตำแหน่ง นักสังคมสงเคราะห์ชำนาญการ

หน่วยงาน สำนักงานพัฒนาสังคมและความมั่นคงของมนุษย์จังหวัดชัยภูมิ

โทรสาร. 056-056554 **มือถือ** 087-4722958



นิตรพูน

ชื่อผลิตภัณฑ์ : เสื้อพื้นเมืองปักลาย



ประเภทผลิตภัณฑ์ : ผ้า/เครื่องแต่งกาย

ระยะเวลาในการผลิต : 1ตัว/เดือน

ราคาจำหน่ายต่อชิ้น 900 - 1,200 บาท

รายได้ต่อเดือน : -

ข้อมูลผู้ผลิต : นายสถิต แม่เต็ม ที่อยู่เลขที่ 156 ม.8 ต.ไม้เรียง อ.ฉวาง จ.นครศรีธรรมราช

โทร. 087-2664824

ข้อมูลผู้ประสานงาน : นางสาวศิริวรรณ จันทร์จำปา **ตำแหน่ง** นักพัฒนาสังคม

หน่วยงาน สำนักงานพัฒนาสังคมและความมั่นคงของมนุษย์จังหวัดนครพนม

โทร. 075-356165 **โทรสาร.** 075-341026 **มือถือ** 081-0886330

ชื่อผลิตภัณฑ์ : จมูกข้าวไรท์เบอร์รี่



ประเภทผลิตภัณฑ์ : อาหารแปรรูปกึ่งสำเร็จรูป/สำเร็จรูป

ระยะเวลาในการผลิต : -

ราคาจำหน่ายต่อชิ้น 35 บาท

รายได้ต่อเดือน : 5,000 บาท

ข้อมูลผู้ผลิต : นายสถิต แม่เต็ม ที่อยู่เลขที่ 156 ม.8 ต.ไม้เรียง อ.ฉวาง จ.นครศรีธรรมราช

โทร. 087-2664824

ข้อมูลผู้ประสานงาน : นางสาวศิริวรรณ จันทร์จำปา ตำแหน่ง นักพัฒนาสังคม

หน่วยงาน สำนักงานพัฒนาสังคมและความมั่นคงของมนุษย์จังหวัดนครพนม

โทร. 075-356165 โทรสาร. 075-341026 มือถือ 081-0886330

ชื่อผลิตภัณฑ์ : ผลิตภัณฑ์จากกก

ประเภทผลิตภัณฑ์ : ของใช้/ของตกแต่ง/ของที่ระลึก/
สิ่งประดิษฐ์

ช่องทางการจัดจำหน่าย : ตลาดชุมชน

ระยะเวลาการผลิต : 2 วัน/ชิ้น

ราคาที่จำหน่ายต่อชิ้น 100-150 บาท

รายได้ต่อเดือน 3,000 บาท

ข้อมูลผู้ผลิต : กลุ่มทอเสื่อกก ที่อยู่เลขที่ ม.8 ต.หาดแพง

อ.ศรีสงคราม จ.นครพนม

ข้อมูลผู้ประสานงาน : นางสาวอรอุมา คะมุง

ตำแหน่ง นักพัฒนาชุมชน

หน่วยงาน สำนักงานเทศบาลตำบลหาดแพง อ.ศรีสงคราม จ.นครพนม

โทร. 042-530740 มือถือ 093-3200119



บุรีรัมย์

ชื่อผลิตภัณฑ์ : ผ้าไหมมัดหมี่



ประเภทผลิตภัณฑ์ : ผ้า/เครื่องแต่งกาย

ช่องทางการจัดจำหน่าย : งานโอท็อป จำหน่ายในชุมชน และจัดส่งตามสั่ง

ระยะเวลาการผลิต : 15 วัน/ชิ้น

ราคาที่ยังจำหน่ายต่อชิ้น 2,000-3,500 บาท

รายได้ต่อเดือน 4,000-6,000 บาท

ข้อมูลผู้ผลิต : นางสมศรี อบอุ่น ที่อยู่เลขที่ 1/1 ม.7 ต.ถลุงเหล็ก อ.เมือง จ.บุรีรัมย์ โทร. 083-0169172

ข้อมูลผู้ประกอบการ : นางสาวสุภาพร เต็มรัมย์ ตำแหน่ง นักพัฒนาสังคม

หน่วยงาน สำนักงานพัฒนาสังคมและความมั่นคงของมนุษย์จังหวัดบุรีรัมย์

โทร./โทรสาร. 044-666550 มือถือ 081-9762159

ชื่อผลิตภัณฑ์ : แจกันหัวแดงดินแดง

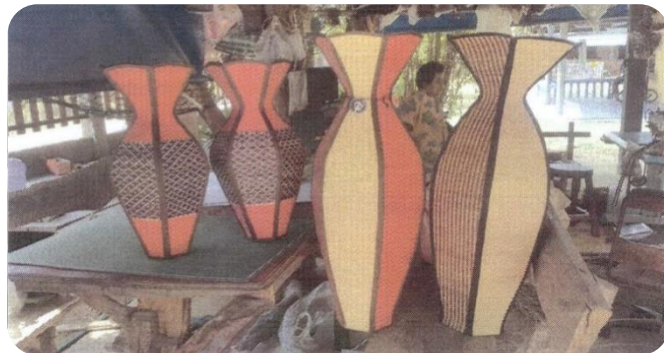

ประเภทผลิตภัณฑ์ : ของใช้/ของตกแต่ง/ของที่ระลึก/สิ่งประดิษฐ์

ช่องทางการจัดจำหน่าย : งานโอท็อป จำหน่ายในชุมชน ตามหน่วยงานต่างๆ และจัดส่งตามสั่ง

ระยะเวลาการผลิต : 3-4วัน/คู่

ราคาที่ยังจำหน่ายต่อชิ้น 600 บาท

รายได้ต่อเดือน 5,000 บาท

ข้อมูลผู้ผลิต : กลุ่มทอเสื่อกกบ้านบุตาริต ที่อยู่เลขที่ ม.12 ต.ทะเลเมนชัย อ.ลำปลายมาศ จ.บุรีรัมย์

ข้อมูลผู้ประกอบการ : นางสาวสุภาพร เต็มรัมย์ ตำแหน่ง นักพัฒนาสังคม

หน่วยงาน สำนักงานพัฒนาสังคมและความมั่นคงของมนุษย์จังหวัดบุรีรัมย์

โทร./โทรสาร. 044-666550 มือถือ 081-9762159

ชื่อผลิตภัณฑ์ : แชมพูสมุนไพร

ประเภทผลิตภัณฑ์ : สมุนไพร

ช่องทางการจัดจำหน่าย : งานโอท็อป จำหน่ายในชุมชน และจัดส่งตามสั่ง

ระยะเวลาการผลิต : 1-2 วัน/30 ขวด

ราคาที่ยกจำหน่ายต่อชิ้น 50 บาท

รายได้ต่อเดือน 5,000 บาท

ข้อมูลผู้ผลิต : นางประสงค์ จิตรรัมย์ ที่อยู่เลขที่ 53 ม.13 ต.เสม็ด
อ.เมือง จ.บุรีรัมย์ โทร. 085-4977595

ข้อมูลผู้ประสานงาน : นางสาวสุภาพร เต็มรัมย์

ตำแหน่ง นักพัฒนาสังคม

หน่วยงาน สำนักงานพัฒนาสังคมและความมั่นคงของมนุษย์จังหวัดบุรีรัมย์
โทร./โทรสาร. 044-666550 มือถือ 081-9762159



บึงกาฬ

ชื่อผลิตภัณฑ์ : ตะกร้าไม้ไผ่



ประเภทผลิตภัณฑ์ : ของใช้/ของตกแต่ง/ของที่ระลึก/สิ่งประดิษฐ์

ช่องทางการจัดจำหน่าย : จำหน่ายใช้ในชุมชนและชุมชนข้างเคียง

ระยะเวลาการผลิต : 3 วัน/ชิ้น

ราคาที่ยกจำหน่ายต่อชิ้น 150 บาท

รายได้ต่อเดือน 3,000 บาท

ข้อมูลผู้ผลิต : กลุ่มจักสานตำบลนาสะแบง ที่อยู่เลขที่ 15/5 ม.2 ต.นาสะแบง อ.ศรีวิไล จ.บึงกาฬ

ข้อมูลผู้ประสานงาน : นางสาววราภรณ์ ทองคำสุก ตำแหน่ง ผู้อำนวยการกองสวัสดิการสังคม

หน่วยงาน องค์การบริหารส่วนตำบลนาสะแบง อ.ศรีวิไล จ.บึงกาฬ

โทร./โทรสาร. 042-490978 มือถือ 095-3302873

มหาสารคาม

ชื่อผลิตภัณฑ์ : ผ้าทอจากสีธรรมชาติ

ประเภทผลิตภัณฑ์ : ผ้า/เครื่องแต่งกาย

ช่องทางการจัดจำหน่าย : ขายในชุมชน หน่วยงานภาครัฐและ
เอกชนสั่งซื้อตัดเสื้อทีม ชุดทีม ตลาด
ออนไลน์ และตลาดทั่วไปบุคคลรู้จัก
และการแนะนำต่อกัน

ระยะเวลาการผลิต : 4 ชั่วโมง/ วัน

ราคาจำหน่ายต่อชิ้น 250-300 บาท

รายได้ต่อเดือน 5,000-10,000 บาท

ข้อมูลผู้ผลิต : กลุ่มทอผ้าสามวัย โดยนางยุวนิช คุณสีขาว ที่อยู่เลขที่ 128 ม.4 ต.หนองแสง อ.วาปีปทุม
จ.มหาสารคาม

ข้อมูลผู้ประสานงาน : นางพิสมัย จำปามูล ตำแหน่ง นักพัฒนาสังคมชำนาญการ

หน่วยงาน สำนักงานพัฒนาสังคมและความมั่นคงของมนุษย์จังหวัดมหาสารคาม

โทร. 043-777121 โทรสาร. 043-777577 มือถือ 085-6808393



ชื่อผลิตภัณฑ์ : กระเป๋าจากชองกาแพ



ประเภทผลิตภัณฑ์ : ผ้าและเครื่องแต่งกาย

ช่องทางการจัดจำหน่าย : ขายตามยอดสั่งซื้อ ทางออนไลน์ และตลาดทั่วไปบุคคลรู้จักและการแนะนำต่อกัน

ระยะเวลาการผลิต : 1 วัน

ราคาจำหน่ายต่อชิ้น 200 - 600 บาท

รายได้ต่อเดือน 3,000 - 5,000 บาท

ข้อมูลผู้ผลิต : นางเสาวนีย์ สวาตรี ที่อยู่เลขที่ 235/4 ม.1 ต.หนองแสง อ.วาปีปทุม จ.มหาสารคาม

ข้อมูลผู้ประสานงาน : นางพิสมัย จำปามูล ตำแหน่ง นักพัฒนาสังคมชำนาญการ

หน่วยงาน สำนักงานพัฒนาสังคมและความมั่นคงของมนุษย์จังหวัดมหาสารคาม

โทร. 043-777121 โทรสาร. 043-777577 มือถือ 085-6808393

มุกดาหาร

ชื่อผลิตภัณฑ์ : กะยั้ง

ประเภทผลิตภัณฑ์ : ของใช้/ของตกแต่ง/ของที่ระลึก/สิ่งประดิษฐ์

ช่องทางการจัดจำหน่าย : ร้านโอทอปนวัตกรรมวิถีบ้านเวง

ระยะเวลาการผลิต : 3 วัน

ราคาที่ยจำหน่ายต่อชิ้น 300 บาท

รายได้ต่อเดือน 3,000 บาท

ข้อมูลผู้ผลิต : นายพิมพ์ วรรณโส ที่อยู่เลขที่ 8 ม.6 ต.หนองสูงใต้

อ.หนองสูง จ.บึงกาฬ โทร. 090-0432398

ข้อมูลผู้ประสานงาน : นางดวงจันทร์ มลิรัตน์

ตำแหน่ง ปลัดองค์การบริหารส่วนตำบลหนองสูงใต้

หน่วยงาน องค์การบริหารส่วนตำบลหนองสูงใต้ อ.หนองสูง จ.บึงกาฬ

โทร. 042-642805 โทรสาร. 042-642801 มือถือ 088-5483943



ชื่อผลิตภัณฑ์ : ผ้าพื้นเมือง

ประเภทผลิตภัณฑ์ : ผ้า/เครื่องแต่งกาย

ช่องทางการจัดจำหน่าย : จำหน่ายในชุมชน/นำไปจำหน่ายตาม
งานแสดงสินค้า ออนไลน์

ระยะเวลาการผลิต : 7 วัน

ราคาที่ยจำหน่ายต่อชิ้น 800-1,500 บาท

รายได้ต่อเดือน 8,000-15,000 บาท

ข้อมูลผู้ผลิต : นางสาวเกตุ สุพร ที่อยู่เลขที่ 11 ม.2 ต.ฝั่งแดง

อ.เมืองมุกดาหาร จ.มุกดาหาร โทร. 092-3356774

ข้อมูลผู้ประสานงาน : นางชญัญญากัด สุวรรณดี

ตำแหน่ง หัวหน้าสำนักงานปลัดเทศบาล

หน่วยงาน สำนักงานเทศบาลตำบลฝั่งแดง อ.เมืองมุกดาหาร จ.มุกดาหาร

โทร. 042-049779 โทรสาร. 042-636400 มือถือ 088-5639842



ยโสธร

ชื่อผลิตภัณฑ์ : ผ้าไหมมัดหมี่



ประเภทผลิตภัณฑ์ : ผ้า/เครื่องแต่งกาย

ช่องทางการจัดจำหน่าย : ลูกค้าสั่งจอง งานแสดงสินค้าโอท็อป

ระยะเวลาการผลิต : เดือนละ 10-20 เมตร

ราคาที่จำหน่ายต่อชิ้น 1,000-5,000 บาท

รายได้ต่อเดือน 10,000 บาท

ข้อมูลผู้ผลิต : นางมอน กันหาพันธ์ ที่อยู่เลขที่ 32 ม.5 ต.น้ำอ้อม อ.ค้อวัง จ.ยโสธร

ข้อมูลผู้ประสานงาน : นางชลิตา ทองสุต ตำแหน่ง ผู้อำนวยการกองสวัสดิการสังคม

หน่วยงาน องค์การบริหารส่วนตำบลอ้อม อ.ค้อวัง จ.ยโสธร

มือถือ 081-0769566

ชื่อผลิตภัณฑ์ : ผ้าฝ้ายมัดหมี่

ประเภทผลิตภัณฑ์ : ผ้า/เครื่องแต่งกาย

ช่องทางการจัดจำหน่าย : นักท่องเที่ยว งานแสดงสินค้า โอท็อป

ร้านค้าชุมชน

ระยะเวลาการผลิต : 5-10 วัน

ราคาที่จำหน่ายต่อชิ้น 100-1,000 บาท

รายได้ต่อเดือน 12,000-15,000 บาท

ข้อมูลผู้ผลิต : นางเฉลียว ดีที่สุด ที่อยู่เลขที่ 34 ม.1 ต.ห้องแซง

อ.เลิงนกทา จ.ยโสธร

ข้อมูลผู้ประสานงาน : นายรชตภูมิ ดีที่สุด

ตำแหน่ง ผู้อำนวยการกองสวัสดิการสังคม

หน่วยงาน สำนักงานเทศบาลตำบลห้องแซง อ.เลิงนกทา จ.ยโสธร

มือถือ 089-7195087



ชื่อผลิตภัณฑ์ : ผ้าชิ้นฝ้าย

ประเภทผลิตภัณฑ์ : ผ้า/เครื่องแต่งกาย

ช่องทางการจัดจำหน่าย : ภายในชุมชน ออนไลน์

ระยะเวลาการผลิต : 10 วัน – 1 เดือน

ราคาที่ยกจำหน่ายต่อชิ้น 80-300 บาท

รายได้ต่อเดือน 5,000-10,000 บาท

ข้อมูลผู้ผลิต : นางสุนันท์ ไทยพันธ์ ที่อยู่เลขที่ 142 ม.1 ต.ดงมะไฟ

อ.ทรายมูล จ.ยโสธร โทร. 092-3356774

ข้อมูลผู้ประกอบการ : นายพรชัย พรหมชาติ

ตำแหน่ง เลขานุการชมรมผู้สูงอายุตำบลดงมะไฟ

หน่วยงาน ชมรมผู้สูงอายุตำบลดงมะไฟ อ.ทรายมูล จ.ยโสธร

มือถือ 087-5863605



ชื่อผลิตภัณฑ์ : ปลาสาม



ประเภทผลิตภัณฑ์ : อาหารแปรรูปกึ่งสำเร็จรูป/สำเร็จรูป

ช่องทางการจัดจำหน่าย : ตลาดเทศบาล ออนไลน์

ระยะเวลาการผลิต : 1 วัน

ราคาที่ยกจำหน่ายต่อชิ้น กิโลกรัมละ 130 บาท

รายได้ต่อเดือน 50,000-70,000 บาท

ข้อมูลผู้ผลิต : นางละเอียด เนตรวงษ์ ที่อยู่เลขที่ 97 ม.9 ต.ตาดทอง อ.เมืองยโสธร จ.ยโสธร

ข้อมูลผู้ประกอบการ : นางสาวธัญญาณ์ กาญจนอักษรเดช **ตำแหน่ง** นักพัฒนาชุมชน

หน่วยงาน เทศบาลตำบลตาดทอง อ.เมืองยโสธร จ.ยโสธร

มือถือ 094-6628178

ชื่อผลิตภัณฑ์ : สมุนไพรบำรุงผม

ประเภทผลิตภัณฑ์ : สมุนไพร

ช่องทางการจัดจำหน่าย : ตลาดชุมชน ร้านค้าชุมชน ลูกค้ำมารับเอง

ระยะเวลาการผลิต : 3-5 วัน

ราคาจำหน่ายต่อชิ้น 100-200 บาท

รายได้ต่อเดือน 10,000-15,000 บาท

ข้อมูลผู้ผลิต : นายสำราญ บุญหล้า ที่อยู่เลขที่ 191 ม.7 ต.ศรีฐาน
อ.ป่าต้ว จ.ยโสธร

ข้อมูลผู้ประสานงาน : นายบุญธรรม เหล่าบุญมา

ตำแหน่ง ผู้อำนวยการกองสวัสดิการสังคม

หน่วยงาน องค์การบริหารส่วนตำบลศรีฐาน อ.ป่าต้ว จ.ยโสธร

มือถือ 085-6566211



ชื่อผลิตภัณฑ์ : น้ำยาเอนกประสงค์จากน้ำหมักชีวภาพ



ประเภทผลิตภัณฑ์ : สมุนไพร

ช่องทางการจัดจำหน่าย : ภายในชุมชน

ระยะเวลาการผลิต : 2 วัน

ราคาจำหน่ายต่อชิ้น 20 บาท

รายได้ต่อเดือน 2,000-4,000 บาท

ข้อมูลผู้ผลิต : นางไพรวัน ลีทหาร ที่อยู่เลขที่ 14 ม.6 ต.น้ำอ้อม อ.ค้อวัง จ.ยโสธร

ข้อมูลผู้ประสานงาน : นางชลิตา ทองสุต ตำแหน่ง ผู้อำนวยการกองสวัสดิการสังคม

หน่วยงาน องค์การบริหารส่วนตำบลอ้อม อ.ค้อวัง จ.ยโสธร

มือถือ 081-0769566

ชื่อผลิตภัณฑ์ : ดอกไม้และของชำร่วยประดิษฐ์



ประเภทผลิตภัณฑ์ : ของใช้/ของตกแต่ง/ของที่ระลึก/สิ่งประดิษฐ์

ช่องทางการจัดจำหน่าย : เพื่อนๆ และผู้สนใจตามสั่ง

ระยะเวลาการผลิต : ประมาณ 10 นาที/ชิ้น

ราคาที่ยกจำหน่ายต่อชิ้น ไม่เกิน 50 บาท/ชิ้น

รายได้ต่อเดือน ไม่แน่นอน

ข้อมูลผู้ผลิต : นางสาว ไชยเสนา ที่อยู่เลขที่ 11 ซอย 9 ถนนสุริยเดชาบำรุง ต.ในเมือง อ.เมือง จ.ร้อยเอ็ด

โทร. 081-7606918

ข้อมูลผู้ประสานงาน : -

ชื่อผลิตภัณฑ์ : แชมพูสระผมสมุนไพร

ประเภทผลิตภัณฑ์ : สมุนไพร

ช่องทางการจัดจำหน่าย : ตามแหล่งชุมชน

ระยะเวลาการผลิต : 3 วัน

ราคาที่ยกจำหน่ายต่อชิ้น 40 บาท รายได้ต่อเดือน 3,000 บาท

ข้อมูลผู้ผลิต : นางพวงทอง บัวสอน ที่อยู่เลขที่ 5 ม.15 ต.เมืองหงส์

อ.จตุรพักตรพิมาน จ.ร้อยเอ็ด โทร. 084-7617339

ข้อมูลผู้ประสานงาน : -



เลย

ชื่อผลิตภัณฑ์ : ผ้าไหม



ประเภทผลิตภัณฑ์ : ผ้า/เครื่องแต่งกาย

ช่องทางการจัดจำหน่าย : มีศูนย์จำหน่ายในชุมชน/จำหน่ายต่างจังหวัด

ระยะเวลาการผลิต : 3-7 วัน

ราคาจำหน่ายต่อชิ้น 2,000 บาทขึ้นไป

รายได้ต่อเดือน 6,000 บาท

ข้อมูลผู้ผลิต : นางอำนวย น้อยตรีมูล ที่อยู่เลขที่ 158 ม.14 ต.ผาอินทร์แปลง อ.เอราวัณ จ.เลย
โทร. 081-184779

ข้อมูลผู้ประสานงาน : นายกาย อะมูลราช ตำแหน่ง ผู้ช่วยนักพัฒนาชุมชน

หน่วยงาน เทศบาลตำบลผาอินทร์แปลง อ.เอราวัณ จ.เลย

โทร. 042-853273 โทรสาร. 042-853405 มือถือ 095-0939013

ชื่อผลิตภัณฑ์ : ถั่วคั่วทราย



ประเภทผลิตภัณฑ์ : อาหารแปรรูปกึ่งสำเร็จรูป/สำเร็จรูป

ช่องทางการจัดจำหน่าย : ศูนย์จำหน่ายสินค้า โอท็อป

ระยะเวลาการผลิต : 1-2 วัน

ราคาจำหน่ายต่อชิ้น 10-35 บาท

รายได้ต่อเดือน 10,000 บาท

ข้อมูลผู้ผลิต : นางระเมิน เครือชัย ที่อยู่เลขที่ 120 ม.3 ต.นาดี อ.ด่านซ้าย จ.เลย โทร. 087-2008359

ข้อมูลผู้ประสานงาน : นางกชกร ไชยโสภา ตำแหน่ง พนักงานจ้างทั่วไป

หน่วยงาน องค์การบริหารส่วนตำบลนาดี อ.ด่านซ้าย จ.เลย

โทร. 042-801715 โทรสาร. 042-078444 มือถือ 089-4218835

ชื่อผลิตภัณฑ์ : ก่องข้าวทรงโบราณ



ประเภทผลิตภัณฑ์ : ของใช้/ของตกแต่ง/ของที่ระลึก/สิ่งประดิษฐ์

ช่องทางการจัดจำหน่าย : สนง.ทต.นาแก้ว/จำหน่ายตามที่ถูกค้าสั่ง

ระยะเวลาการผลิต : 10-15 วัน

ราคาที่ยังจำหน่ายต่อชิ้น 700-1,000 บาท รายได้ต่อเดือน 1,500-2,000 บาท

ข้อมูลผู้ผลิต : นายแพง แสงรัตน์ ที่อยู่เลขที่ 23 ม.6 ต.นาแก้ว อ.นาแก้ว จ.เลย โทร. 085-7442376

ข้อมูลผู้ประสานงาน : นายธราดล คำมะนาง ตำแหน่ง นักพัฒนาชุมชน

หน่วยงาน เทศบาลตำบลนาแก้ว อ.นาแก้ว จ.เลย

โทร. 042-897082 โทรสาร. 042-897096 มือถือ 087-1936316

ชื่อผลิตภัณฑ์ : ลูกประคบสมุนไพร



ประเภทผลิตภัณฑ์ : สมุนไพร

ช่องทางการจัดจำหน่าย : เทศบาลนาอ้อ/ต่างจังหวัด

ระยะเวลาการผลิต : 1-2 วัน

ราคาที่ยังจำหน่ายต่อชิ้น 50 บาท รายได้ต่อเดือน 2,500 บาท

ข้อมูลผู้ผลิต : นางธันวา ศรีทรงเมือง ที่อยู่เลขที่ 182 ม.3 ต.นาอ้อ อ.เมืองเลย จ.เลย

ข้อมูลผู้ประสานงาน : นางสาววิไลวรรณ จันทะบุรณ์ ตำแหน่ง นักพัฒนาชุมชน

หน่วยงาน เทศบาลตำบลนาอ้อ อ.เมืองเลย จ.เลย

โทร. 042-8834930 โทรสาร. 042-834937 มือถือ 083-3434342

ศรีสะเกษ

ชื่อผลิตภัณฑ์ : ผ้าพันคอและผ้าคลุมไหล่ย้อมสีจากไม้มะดันป่า



ประเภทผลิตภัณฑ์ : ผ้า/เครื่องแต่งกาย

ช่องทางการจัดจำหน่าย : ร้านจำหน่าย ณ อบต.อีเซ และ ศูนย์ OTOP

ระยะเวลาการผลิต : 1 ชิ้น/วัน

ราคาจำหน่ายต่อชิ้น ผ้าพันคอ 280 บาท ผ้าคลุมไหล่ 350 บาท รายได้ต่อเดือน 3,000 บาท

ข้อมูลผู้ผลิต : นางนงรักษ์ ลุนลา ที่อยู่เลขที่ 2 ม.3 ต.อีเซ อ.โพธิ์ศรีสุวรรณ จ.ศรีสะเกษ

ข้อมูลผู้ประสานงาน : นางสาวจุฬาพันธ์ ทรัพย์มาก ตำแหน่ง นักพัฒนาชุมชนชำนาญการ

หน่วยงาน องค์การบริหารส่วนตำบลเซ อ.โพธิ์ศรีสุวรรณ จ.ศรีสะเกษ

มือถือ 088-3774432

ชื่อผลิตภัณฑ์ : น้ำข้าวโพดพร้อมดื่ม



ประเภทผลิตภัณฑ์ : อาหารแปรรูปกึ่งสำเร็จรูป/สำเร็จรูป

ช่องทางการจัดจำหน่าย : ออกบูธ

ระยะเวลาการผลิต : 4 ชั่วโมง

ราคาจำหน่ายต่อชิ้น 10/20 บาท

รายได้ต่อเดือน 20,000 บาท

ข้อมูลผู้ผลิต : นายจิน พาลี ที่อยู่เลขที่ 44 ม.9 ต.ศรีแก้ว อ.ศรีรัตนะ จ.ศรีสะเกษ

ข้อมูลผู้ประสานงาน : นางชลิตา ทองสุด ตำแหน่ง ผู้อำนวยการกองสวัสดิการสังคม

หน่วยงาน องค์การบริหารส่วนตำบลศรีแก้ว อ.ศรีรัตนะ จ.ศรีสะเกษ

มือถือ 099-0844005

ชื่อผลิตภัณฑ์ : ของตกแต่งจากมะพร้าว

ประเภทผลิตภัณฑ์ : ของใช้/ของตกแต่ง/ของที่ระลึก/สิ่งประดิษฐ์

ช่องทางการจัดจำหน่าย : โรงเรียนผู้สูงอายุ

ระยะเวลาการผลิต : 3 วัน

ราคาที่ยจำหน่ายต่อชิ้น 30-450 บาท

รายได้ต่อเดือน -

ข้อมูลผู้ผลิต : นายคำสิงห์ โปรงจิต ที่อยู่เลขที่ 54 ม.6 ต.ทุ่งไชย

อ.อุทุมพรพิสัย จ.ศรีสะเกษ

ข้อมูลผู้ประสานงาน : นางสาวน้ำฝน ปะสาวะโท

ตำแหน่ง นักพัฒนาชุมชนปฏิบัติการ

หน่วยงาน องค์การบริหารส่วนตำบลทุ่งไชย อ.อุทุมพรพิสัย จ.ศรีสะเกษ

มือถือ 081-6992293



ชื่อผลิตภัณฑ์ : สบู่จากโปรตีนไหม



ประเภทผลิตภัณฑ์ : สบุนไพร

ช่องทางการจัดจำหน่าย : จำหน่ายที่บ้าน งานกิจกรรมหมู่บ้าน ตลาดนัด

ระยะเวลาการผลิต : 1 วัน

ราคาที่ยจำหน่ายต่อชิ้น 35 บาท

รายได้ต่อเดือน 1,500 บาท

ข้อมูลผู้ผลิต : นางพัชรี ทูลภิรมย์ ที่อยู่เลขที่ 156 ม.2 ต.ดวนใหญ่ อ.วังหิน จ.ศรีสะเกษ

ข้อมูลผู้ประสานงาน : นางสาวเจนจิรา พวงมาเทศ ตำแหน่ง นักพัฒนาชุมชนปฏิบัติการ

หน่วยงาน องค์การบริหารส่วนตำบลดวนใหญ่ อ.วังหิน จ.ศรีสะเกษ

มือถือ 088-1220996

สกลนคร

ชื่อผลิตภัณฑ์ : กระเป๋าผ้าย้อมคราม



ประเภทผลิตภัณฑ์ : ผ้า/เครื่องแต่งกาย

ช่องทางการจัดจำหน่าย : ออกร้านตลาดประชารัฐ ร้านค้าภายในชุมชน

ระยะเวลาการผลิต : 3 ชั่วโมง

ราคาที่ยกจำหน่ายต่อชิ้น 700 บาท

รายได้ต่อเดือน -

ข้อมูลผู้ผลิต : กลุ่มภูมิปัญญาทอผ้าย้อมคราม

ข้อมูลผู้ประสานงาน : นางพิญดา ชันติยู ตำแหน่ง ผู้อำนวยการกองสวัสดิการสังคม

หน่วยงาน เทศบาลตำบลสามัคคีพัฒนา อ.อากาศอำนวย จ.สกลนคร

มือถือ 095-666631939

ชื่อผลิตภัณฑ์ : ชาดาวเรือง, ชาดาวสาวหลง



ประเภทผลิตภัณฑ์ : สมุนไพร

ช่องทางการจัดจำหน่าย : ร้านค้า สื่อออนไลน์ เพจกลุ่มนครวังบ้านยา ภาครัฐประชาสัมพันธ์ให้

ระยะเวลาการผลิต : -

ราคาที่ยกจำหน่ายต่อชิ้น 35 บาท/ซอง

รายได้ต่อเดือน -

ข้อมูลผู้ผลิต : กลุ่มนครวังบ้านยา ที่อยู่เลขที่ 113 ม.14 ต.บ่อแก้ว อ.บ้านม่วง จ.สกลนคร

ข้อมูลผู้ประสานงาน : นางปิญา แพะขุนทด ตำแหน่ง รองประธานกลุ่มนครวังบ้านยา

หน่วยงาน กลุ่มนครวังบ้านยา

มือถือ 085-7446297

ชื่อผลิตภัณฑ์ : น้ำหม่อนพร้อมดื่ม



ประเภทผลิตภัณฑ์ : อาหารแปรรูปกึ่งสำเร็จรูป/สำเร็จรูป

ช่องทางการจัดจำหน่าย : ตลาดทั่วไป และตลาดในชุมชน

ระยะเวลาการผลิต : -

ราคาที่ยกจำหน่ายต่อชิ้น 10 – 20 บาท

รายได้ต่อเดือน -

ข้อมูลผู้ผลิต : นางติ่ม ทิพย์เสนา ที่อยู่เลขที่ 65 ม.1 ต.ฮางโฮง อ.เมือง จ.สกลนคร

ข้อมูลผู้ประกอบการ : นางแววจใจ เสนามนตรี ตำแหน่ง นักพัฒนาชุมชน

หน่วยงาน เทศบาลตำบลฮางโฮง อ.เมือง จ.สกลนคร

โทร. 042-743743 โทรสาร. 042-743743 มือถือ 090-1899279

สุรินทร์

ชื่อผลิตภัณฑ์ : การทำสบู่จากไหม



ประเภทผลิตภัณฑ์ : สมุนไพร

ช่องทางการจัดจำหน่าย : ร้านค้าชุมชนตำบล และบุคคลทั่วไปที่มาศึกษาดูงานโรงเรียนผู้สูงอายุ

ระยะเวลาการผลิต : 15 วัน

ราคาที่ยกจำหน่ายต่อชิ้น 35 บาท/ก้อน

รายได้ต่อเดือน 2,000-3,000 บาท

ข้อมูลผู้ผลิต : กลุ่มผู้สูงอายุ (โรงเรียนผู้สูงอายุ) ที่อยู่เลขที่ ต.เมืองแก อ.ท่าตูม จ.สุรินทร์

ข้อมูลผู้ประกอบการ : นางช่วง เหลาคม ตำแหน่ง ประธานกลุ่มโรงเรียนผู้สูงอายุ ทต.เมืองแก

หน่วยงาน เทศบาลตำบลเมืองแก อ.ท่าตูม จ.สุรินทร์

มือถือ 061-2610711

ชื่อผลิตภัณฑ์ : การทอผ้าไหม



ประเภทผลิตภัณฑ์ : ผ้า/เครื่องแต่งกาย

ช่องทางการจัดจำหน่าย : ร้านค้าชุมชนตำบลกันตวจระมวล

ระยะเวลาการผลิต : 2-3 วัน/ผืน

ราคาจำหน่ายต่อชิ้น 1,500 บาท

รายได้ต่อเดือน 7,000-8,000 บาท

ข้อมูลผู้ผลิต : กลุ่มทอผ้าไหมผู้สูงอายุ ที่อยู่เลขที่ ม.7 ต.กันตวจระมวล อ.ปราสาท จ.สุรินทร์

ข้อมูลผู้ประสานงาน : นางสาวพัชรี สายวงศ์ ตำแหน่ง นักพัฒนาชุมชนชำนาญการ

หน่วยงาน เทศบาลตำบลกันตวจระมวล อ.ปราสาท จ.สุรินทร์

มือถือ 085-1040482

ชื่อผลิตภัณฑ์ : ทอเสื่อกก



ประเภทผลิตภัณฑ์ : ของใช้/ของตกแต่ง/ของที่ระลึก/สิ่งประดิษฐ์

ช่องทางการจัดจำหน่าย : ร้านค้าชุมชนตำบลศรีณรงค์/ตลาดอำเภอศรีณรงค์

ระยะเวลาการผลิต : 1-2 ผืน/สัปดาห์

ราคาจำหน่ายต่อชิ้น 100 -200 บาท

รายได้ต่อเดือน 3,000-5,000 บาท

ข้อมูลผู้ผลิต : ชมรมผู้สูงอายุบ้านฉลิกหนองมะแซว ที่อยู่เลขที่ ต.ตรวง อ.ศรีณรงค์ จ.สุรินทร์

ข้อมูลผู้ประสานงาน : นายมนตรี ม่วงอ่อน ตำแหน่ง ผู้ช่วยนักพัฒนาชุมชน

หน่วยงาน องค์การบริหารส่วนตำบลตรวง อ.ศรีณรงค์ จ.สุรินทร์

มือถือ 081-9083076

หนองคาย

ชื่อผลิตภัณฑ์ : หมอนสมุนไพร



ประเภทผลิตภัณฑ์ : ของใช้/ของตกแต่ง/ของที่ระลึก/สิ่งประดิษฐ์

ช่องทางการจัดจำหน่าย : หมู่บ้านท่องเที่ยวโฮมสเตย์ เครือข่าย

ระยะเวลาการผลิต : -

ราคาจำหน่ายต่อชิ้น 100 -150 บาท

รายได้ต่อเดือน 4,000 บาท

ข้อมูลผู้ผลิต : นางสุกัญญา โพธิจินดา ที่อยู่เลขที่ 20 ม.6 ซอย 2 ถนนชลประทาน ต.สีกาย อ.เมือง
จ.หนองคาย

ข้อมูลผู้ประสานงาน : นางสุกัญญา โพธิจินดา ตำแหน่ง รองประธานกลุ่มอนุรักษ์สมุนไพรพื้นบ้าน
หน่วยงาน กลุ่มอนุรักษ์สมุนไพรพื้นบ้าน
มือถือ 065-1093196

ชื่อผลิตภัณฑ์ : ผ้ามัดหมี่ย้อมคราม



ประเภทผลิตภัณฑ์ : ผ้า/เครื่องแต่งกาย

ช่องทางการจัดจำหน่าย : ลูกค้าทั่วไป สั่งทอ

ระยะเวลาการผลิต : 30 วัน/5 เมตร

ราคาจำหน่ายต่อชิ้น เมตรละ 1,000 บาท

รายได้ต่อเดือน 5,000 บาท

ข้อมูลผู้ผลิต : นางกองแก้ว สินธุ ที่อยู่เลขที่ 74 ม.13 ต.สระใคร อ.สระใคร จ.หนองคาย

ข้อมูลผู้ประสานงาน : นางวลัยภรณ์ โภคาพานิชย์ ตำแหน่ง นักพัฒนาชุมชน

หน่วยงาน องค์การบริหารส่วนตำบลสระใคร อ.สระใคร จ.หนองคาย

โทร. 042-419853 มือถือ 089-5740780 E-mail ning1625@hotmail.com

ชื่อผลิตภัณฑ์ : ข้าวฮางอก



ประเภทผลิตภัณฑ์ : อาหารแปรรูปกึ่งสำเร็จรูป/สำเร็จรูป

ช่องทางการจัดจำหน่าย : ร้านค้าชุมชน หมู่บ้าน อบต.

ระยะเวลาการผลิต : 5 วัน

ราคาจำหน่ายต่อชิ้น 60-70 บาท/1 กก.

รายได้ต่อเดือน 1,500 บาท

ข้อมูลผู้ผลิต : นางวันดี นาคหัวหิน ที่อยู่เลขที่ 257 ม.8 ต.วังหลวง อ.เฝ้าไร่ จ.หนองคาย

ข้อมูลผู้ประสานงาน : นางสุภากร ไยรีอ่าง ตำแหน่ง นักพัฒนาชุมชนปฏิบัติการ

หน่วยงาน องค์การบริหารส่วนตำบลวังหลวง อ.เฝ้าไร่ จ.หนองคาย

โทร. 042-414859 มือถือ 087-9440805

ชื่อผลิตภัณฑ์ : น้ำมันมะพร้าวสกัดเย็นผสมไพร



ประเภทผลิตภัณฑ์ : สมุนไพร

ช่องทางการจัดจำหน่าย : หมู่บ้านท่องเที่ยวโฮมสเตย์ เครือข่าย

ระยะเวลาการผลิต : 14 วัน

ราคาจำหน่ายต่อชิ้น 80 บาท

รายได้ต่อเดือน 24,000 บาท

ข้อมูลผู้ผลิต : นางจันทร์สมร ชัยรินทร์ ที่อยู่เลขที่ 23 ม.6 ต.สีกาย อ.เมือง จ.หนองคาย

ข้อมูลผู้ประสานงาน : นางจันทร์สมร ชัยรินทร์ ตำแหน่ง ประธานกลุ่มฯ

หน่วยงาน กลุ่มแปรรูปผลิตภัณฑ์ทางการเกษตรอินทรีย์

มือถือ 085-0050680

หนองบัวลำภู

ชื่อผลิตภัณฑ์ : ผ้าคลุมไหล่



ประเภทผลิตภัณฑ์ : ผ้า/เครื่องแต่งกาย

ช่องทางการจัดจำหน่าย : ทางเฟซบุ๊ก ร้านค้าสวัสดิการทหาร

ระยะเวลาการผลิต : 1-2 ชิ้น/วัน

ราคาจำหน่ายต่อชิ้น 500 บาท

รายได้ต่อเดือน 2,000 บาท

ข้อมูลผู้ผลิต : นางสาวสุมล โสโท ที่อยู่เลขที่ 46/1 ม.7 ต.นามะเฟือง อ.เมืองหนองบัวลำภู จ.หนองบัวลำภู

ข้อมูลผู้ประสานงาน : นางสาววิรัช พันธุ์คำเกิด ตำแหน่ง นักสังคมสงเคราะห์ปฏิบัติการ

หน่วยงาน สำนักงานพัฒนาสังคมและความมั่นคงของมนุษย์จังหวัดหนองบัวลำภู

โทร. 042-312030 โทรสาร. 042-311934 มือถือ 086-8969907

ชื่อผลิตภัณฑ์ : แจ่วบอง สูตรแม่ประยูร



ประเภทผลิตภัณฑ์ : อาหารแปรรูปกึ่งสำเร็จรูป/สำเร็จรูป

ช่องทางการจัดจำหน่าย : ในชุมชน และเฟซบุ๊ก

ระยะเวลาการผลิต : 3-5 กก./วัน

ราคาจำหน่ายต่อชิ้น 10/100 บาท

รายได้ต่อเดือน 1,000-2,000 บาท

ข้อมูลผู้ผลิต : นางประยูร โสโท ที่อยู่เลขที่ 119 ม.7 ต.นามะเฟือง อ.เมืองหนองบัวลำภู จ.หนองบัวลำภู

ข้อมูลผู้ประสานงาน : นางสาววิรัช พันธุ์คำเกิด ตำแหน่ง นักสังคมสงเคราะห์ปฏิบัติการ

หน่วยงาน สำนักงานพัฒนาสังคมและความมั่นคงของมนุษย์จังหวัดหนองบัวลำภู

โทร. 042-312030 โทรสาร. 042-311934 มือถือ 086-8969907

ชื่อผลิตภัณฑ์ : เสื่อกก



ประเภทผลิตภัณฑ์ : ของใช้/ของตกแต่ง/ของที่ระลึก/สิ่งประดิษฐ์

ช่องทางการจัดจำหน่าย : จำหน่ายในชุมชน งานในพื้นที่ และเทศกาลต่างๆ

ระยะเวลาการผลิต : 1 -2 ฝืน/วัน

ราคาที่ยจำหน่ายต่อชิ้น เริ่มต้นที่ 300 บาท

รายได้ต่อเดือน 1,000-2,000 บาท

ข้อมูลผู้ผลิต : นางสมคิด สองศรี ที่อยู่เลขที่ 2 ม.5 ต.โนนสัง อ.โนนสัง จ.หนองบัวลำภู

ข้อมูลผู้ประสานงาน : นางสาววิรัช พันธุ์คำเกิด ตำแหน่ง นักสังคมสงเคราะห์ปฏิบัติการ

หน่วยงาน สำนักงานพัฒนาสังคมและความมั่นคงของมนุษย์จังหวัดหนองบัวลำภู

โทร. 042-312030 โทรสาร. 042-311934 มือถือ 086-8969907

ชื่อผลิตภัณฑ์ : ถุงประคบ ชิว ชิว

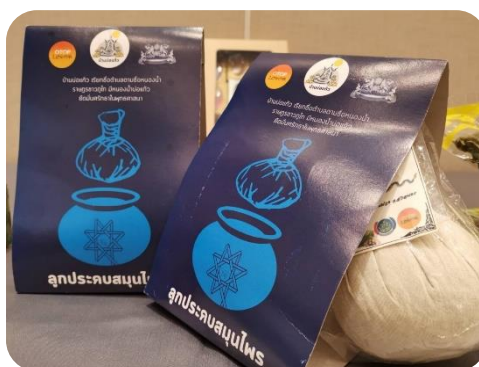

ประเภทผลิตภัณฑ์ : สมุนไพร

ช่องทางการจัดจำหน่าย : จำหน่ายออนไลน์ ร้านค้าในชุมชนทั่วไป และขายส่งให้พ่อค้า

ระยะเวลาการผลิต : 10-15 ถุง/วัน

ราคาที่ยจำหน่ายต่อชิ้น 300 บาท

รายได้ต่อเดือน 3,000-4,000 บาท

ข้อมูลผู้ผลิต : นางนาถสุตา คงน้อย ที่อยู่เลขที่ 1 ม.7 ต.หนองบัว อ.เมืองหนองบัวลำภู จ.หนองบัวลำภู

ข้อมูลผู้ประสานงาน : นางสาววิรัช พันธุ์คำเกิด ตำแหน่ง นักสังคมสงเคราะห์ปฏิบัติการ

หน่วยงาน สำนักงานพัฒนาสังคมและความมั่นคงของมนุษย์จังหวัดหนองบัวลำภู

โทร. 042-312030 โทรสาร. 042-311934 มือถือ 086-8969907

อำนาจเจริญ

ชื่อผลิตภัณฑ์ : ผลิตภัณฑ์จากไม้ไผ่ (ศพอส.นาเวียง)



ประเภทผลิตภัณฑ์ : ของใช้/ของตกแต่ง/ของที่ระลึก/สิ่งประดิษฐ์

ช่องทางการจัดจำหน่าย : ขายตามยอดสั่งซื้อ ทางออนไลน์ และตลาดทั่วไปบุคคลรู้จักและการแนะนำต่อกัน

ระยะเวลาการผลิต : 2-3 วัน/ชิ้น

ราคาจำหน่ายต่อชิ้น 2,500-4,500 บาท

รายได้ต่อเดือน -

ข้อมูลผู้ผลิต : ศูนย์พัฒนาคุณภาพชีวิตและส่งเสริมอาชีพผู้สูงอายุตำบลนาเวียง อ.เสนางคนิคม จ.อำนาจเจริญ

ข้อมูลผู้ประสานงาน : นายสิทธิโชค โสเสมอ ตำแหน่ง นักพัฒนาสังคม

หน่วยงาน สำนักงานพัฒนาสังคมและความมั่นคงของมนุษย์จังหวัดอำนาจเจริญ

โทร. 045-523126 มือถือ 064-7791759

ชื่อผลิตภัณฑ์ : ผลิตภัณฑ์ผ้าฝ้าย (ศพอส.พระเหลา)



ประเภทผลิตภัณฑ์ : ผ้า/เครื่องแต่งกาย

ช่องทางการจัดจำหน่าย : ขายตามยอดสั่งซื้อทางออนไลน์ และตลาดทั่วไปบุคคลรู้จักและการแนะนำต่อกัน

ระยะเวลาการผลิต : 2-3 วัน/ชิ้น

ราคาจำหน่ายต่อชิ้น 150-1,500 บาท

รายได้ต่อเดือน -

ข้อมูลผู้ผลิต : ศูนย์พัฒนาคุณภาพชีวิตและส่งเสริมอาชีพผู้สูงอายุตำบลพระเหลา อ.พระเหลา จ.อำนาจเจริญ

ข้อมูลผู้ประสานงาน : นายสิทธิโชค โสเสมอ ตำแหน่ง นักพัฒนาสังคม

หน่วยงาน สำนักงานพัฒนาสังคมและความมั่นคงของมนุษย์จังหวัดอำนาจเจริญ

โทร. 045-523126 มือถือ 064-7791759

อุดรธานี

ชื่อผลิตภัณฑ์ : ของที่ระลึกจากผ้า

ประเภทผลิตภัณฑ์ : ของใช้/ของตกแต่ง/ของที่ระลึก/สิ่งประดิษฐ์

ช่องทางการจัดจำหน่าย : จำหน่ายออนไลน์ ไอคอนสยาม

ระยะเวลาการผลิต : 1 วัน/4 กล่อง

ราคาที่ยจำหน่ายต่อชิ้น 545 บาท

รายได้ต่อเดือน 65,400 บาท

ข้อมูลผู้ผลิต : นางบุญล้อม มีชัยมาตย์ ที่อยู่เลขที่ 220 ม.1

ต.บ้านแดง อ.พิบูลย์รักษ์ จ.อุดรธานี

โทร. 089-9424894 มือถือ 087-7889535

ID LINE : Piyawan4894

ข้อมูลผู้ประกอบการ : -



อุบลราชธานี

ชื่อผลิตภัณฑ์ : ยาสีฟันสมุนไพรไทยไชโย



ประเภทผลิตภัณฑ์ : สมุนไพร

ช่องทางการจัดจำหน่าย : ออนไลน์ ต้นแทนจำหน่าย ห้างสรรพสินค้าประจำจังหวัด

ระยะเวลาการผลิต : -

ราคาที่ยจำหน่ายต่อชิ้น 60-120 บาท

รายได้ต่อเดือน 100,000 บาท

ข้อมูลผู้ผลิต : นายสาโรช คำรัตน์ ที่อยู่เลขที่ 6 ซอย 9 ถนนสุขาอุปถัมภ์ อ.เมือง จ.อุบลราชธานี

ข้อมูลผู้ประกอบการ : -

ชื่อผลิตภัณฑ์ : สารไล่ยุง



ประเภทผลิตภัณฑ์ : สมุนไพร

ช่องทางการจัดจำหน่าย : ขายอยู่ที่บ้าน/กิจกรรมจัดแสดงสินค้าที่ได้รับการเชิญชวนไปร่วม

ระยะเวลาการผลิต : 10 วัน

ราคาจำหน่ายต่อชิ้น 35 บาท

รายได้ต่อเดือน 3,000 บาท

ข้อมูลผู้ผลิต : นายไสว มงคลแก้ว ที่อยู่เลขที่ 19 ม.8 ต.หัวดอน อ.เขื่องใน จ.อุบลราชธานี

โทร. 089-0621999

ข้อมูลผู้ประสานงาน : -

ชื่อผลิตภัณฑ์ : น้ำส้มควันไม้

ประเภทผลิตภัณฑ์ : สมุนไพร

แหล่งที่มาของวัตถุดิบ : ไม้พืนจากเตาถ่านที่ใช้หุงต้ม

ช่องทางการจัดจำหน่าย : ขายที่บ้าน กิจกรรมจัดแสดงสินค้า

ที่ได้รับการเชิญชวนไปร่วม

ระยะเวลาการผลิต : 3 เดือน

ราคาจำหน่ายต่อชิ้น 100 บาท

รายได้ต่อเดือน 3,000 บาท

ข้อมูลผู้ผลิต : นายไสว มงคลแก้ว ที่อยู่เลขที่ 19 ม.8

ต.หัวดอน อ.เขื่องใน จ.อุบลราชธานี

โทร. 089-0621999

ข้อมูลผู้ประสานงาน : -



ชื่อผลิตภัณฑ์ : ข้าวกลิ้งแผ่นกรอบ



ประเภทผลิตภัณฑ์ : อาหารแปรรูปกึ่งสำเร็จรูป/สำเร็จรูป

ช่องทางการจัดจำหน่าย : ตลาดประชารัฐ ตลาดออนไลน์ ลูกค้าประจำ

ระยะเวลาการผลิต : 1 วัน

ราคาจำหน่ายต่อชิ้น .15 บาท

รายได้ต่อเดือน 12,000 บาท

ข้อมูลผู้ผลิต : นางอรพิน จำปาเนตร ที่อยู่เลขที่ 49 ม.5 ถนนดอนจิก-โนนเลียง ต.อ่างศิลา

อ.พิบูลมังสาหาร จ.อุบลราชธานี โทร. 085-6332636

ข้อมูลผู้ประสานงาน : -

ชื่อผลิตภัณฑ์ : กระเป๋าผ้าฝ้าย



ประเภทผลิตภัณฑ์ : ผ้า/เครื่องแต่งกาย

ช่องทางการจัดจำหน่าย : ขายอยู่ที่บ้าน กิจกรรมจัดแสดงสินค้า

ระยะเวลาการผลิต : 2 ใบ/วัน

ราคาจำหน่ายต่อชิ้น 120 บาท

รายได้ต่อเดือน 2,500 บาท

ข้อมูลผู้ผลิต : นางหนูเนียม ศักดิ์สิงห์ ที่อยู่เลขที่ 8 ม.3 ต.หัวดอน อ.เขื่องใน จ.อุบลราชธานี

โทร. 080-4638709

ข้อมูลผู้ประสานงาน : -

ชื่อผลิตภัณฑ์ : ของใช้ของตกแต่งผลิตภัณฑ์ผ้า

ประเภทผลิตภัณฑ์ : ของใช้/ของตกแต่ง/ของที่ระลึก/
สิ่งประดิษฐ์

ช่องทางการจัดจำหน่าย : ลูกค้าประจำ ตลาดออนไลน์

ระยะเวลาการผลิต : 1 วัน

ราคาจำหน่ายต่อชิ้น 100 – 2,500 บาท

รายได้ต่อเดือน 15,000 บาท

ข้อมูลผู้ผลิต : นางสมนึก พานิชกิจ ที่อยู่เลขที่ 211 ม.1
ต.แสนสุข อ.วารินชำราบ จ.อุบลราชธานี
โทร. 093-1232962

ข้อมูลผู้ประกอบการ : -



ชื่อผลิตภัณฑ์ : ดอกไม้ผ้า



ประเภทผลิตภัณฑ์ : ของใช้/ของตกแต่ง/ของที่ระลึก/สิ่งประดิษฐ์

ช่องทางการจัดจำหน่าย : จัดбуจำหน่ายในงานต่างๆที่ชมรมฯเข้าร่วม/ติดต่อโดยตรง

ระยะเวลาการผลิต : 1 -3 วัน

ราคาจำหน่ายต่อชิ้น 10 – 500 บาท

รายได้ต่อเดือน 500 – 2,000 บาท

ข้อมูลผู้ผลิต : ชมรมผู้สูงอายุวัดโรมันคาทอลิก ที่อยู่เลขที่ อาคารชมรมผู้สูงอายุวัดโรมันคาทอลิก
บริเวณอาสนวิหารแม่พระนิรมลอุบลฯ ถนนพนม ต.ในเมือง อ.เมือง จ.อุบลราชธานี
โทร. 081-8771906

ข้อมูลผู้ประกอบการ : -

ชื่อผลิตภัณฑ์ : ผ้าขาวม้าลายตุ้มทอง



ประเภทผลิตภัณฑ์ : ผ้า/เครื่องแต่งกาย

ช่องทางการจัดจำหน่าย : ตามสั่งจอง

ระยะเวลาการผลิต : 1 สัปดาห์

ราคาที่กำหนดต่อชิ้น 100 บาท (1.20 เมตรต่อผืน) รายได้ต่อเดือน -

ข้อมูลผู้ผลิต : ชมรมผู้สูงอายุบ้านหัวดอน ที่อยู่เลขที่ ม.1 ต.หัวดอน อ.เชียงใหม่ จ.อุบลราชธานี

โทร. 090-9291121 ID LINE : dr.surasak

ข้อมูลผู้ประสานงาน : -



มาลัย

กระบี่

ชื่อผลิตภัณฑ์ : กระเป๋าถักเชือกกลม



ประเภทผลิตภัณฑ์ : ของใช้/ของตกแต่ง/ของที่ระลึก/สิ่งประดิษฐ์

ช่องทางการจัดจำหน่าย : ออกร้านงานระดับจังหวัด, จำหน่ายทางออนไลน์

ระยะเวลาในการผลิต : 2-3 วัน

ราคาจำหน่ายต่อชิ้น 1,000 บาท

รายได้ต่อเดือน : 20,000 บาท

ข้อมูลผู้ผลิต : ชมรมผู้สูงอายุเทศบาลตำบลอ่าวลึกใต้ ที่อยู่เลขที่ 1 ต.อ่าวลึกใต้ อ.อ่าวลึก จ.กระบี่

ข้อมูลผู้ประสานงาน : นางสาวดวงฤทัย ทองแก้ว ตำแหน่ง นักพัฒนาสังคม

หน่วยงาน สำนักงานพัฒนาสังคมและความมั่นคงของมนุษย์จังหวัดกระบี่

โทร. 074-611044 โทรสาร. 075-612586 มือถือ 085-6916966

ชุมพร

ชื่อผลิตภัณฑ์ : จักสานเชือกกล้วย



ประเภทผลิตภัณฑ์ : ของใช้/ของตกแต่ง/ของที่ระลึก/สิ่งประดิษฐ์

ช่องทางการจัดจำหน่าย : ร้านค้าชุมชน

ระยะเวลาในการผลิต : 1-3 วัน

ราคาจำหน่ายต่อชิ้น 300 บาท

รายได้ต่อเดือน : 3,000 บาท

ข้อมูลผู้ผลิต : นางวรรณอาภรณ์ จิตดี ที่อยู่เลขที่ 5 ม.11 ต.นากระตาม อ.ท่าแซะ จ.ชุมพร

ข้อมูลผู้ประสานงาน : นางสาวปยุตญา อินทร์แก้ว ตำแหน่ง นักพัฒนาสังคมชำนาญการ

หน่วยงาน สำนักงานพัฒนาสังคมและความมั่นคงของมนุษย์จังหวัดชุมพร

โทร. 077-511710 โทรสาร. 077-502996 มือถือ 0805212462

ตรัง

ชื่อผลิตภัณฑ์ : กดท้าวร่าง ย่างคลายเส้นและป้องกันนิ้วล็อก

ประเภทผลิตภัณฑ์ : ของใช้/ของตกแต่ง/ของที่ระลึก/สิ่งประดิษฐ์

ช่องทางการจัดจำหน่าย : ออกบูธแสดงสินค้า

ระยะเวลาในการผลิต : 3 วัน/1ชุด

ราคาจำหน่ายต่อชิ้น 300 บาท

รายได้ต่อเดือน : 3,000 บาท

ข้อมูลผู้ผลิต : นายไทย ทองชาติ ที่อยู่เลขที่ 107 ม. 1

ต.บางกุ้ง อ.ห้วยยอด จ.ตรัง

ข้อมูลผู้ประสานงาน : นางสาวสุปรียา ท้ายห้วน

ตำแหน่ง นักพัฒนาสังคม

หน่วยงาน สำนักงานพัฒนาสังคมและความมั่นคงของมนุษย์จังหวัดตรัง

โทร. 075-218366 โทรสาร. 075-218366 มือถือ 084-2474893



ชื่อผลิตภัณฑ์ : น้ำมันเหลือง



ประเภทผลิตภัณฑ์ : สมุนไพร

ช่องทางการจัดจำหน่าย : ชุมชน อำเภอ จังหวัด ออกร้านงานต่างๆ

ระยะเวลาในการผลิต : 1 สัปดาห์

ราคาจำหน่ายต่อชิ้น 50 บาท

รายได้ต่อเดือน : 3,000 – 5,000 บาท

ข้อมูลผู้ผลิต : นายศรี แก้วลาย ที่อยู่เลขที่ 220 ม.4 ต.คลองชีล้อม อ.กันตัง จ.ตรัง

ข้อมูลผู้ประสานงาน : นางสาวสุปรียา ท้ายห้วน ตำแหน่ง นักพัฒนาสังคม

หน่วยงาน สำนักงานพัฒนาสังคมและความมั่นคงของมนุษย์จังหวัดตรัง

โทร. 075-218366 โทรสาร. 075-218366 มือถือ 084-2474893

ชื่อผลิตภัณฑ์ : กระเป๋าสานด้วยผ้า



ประเภทผลิตภัณฑ์ : ผ้า/เครื่องแต่งกาย

ช่องทางการจัดจำหน่าย : ร้านค้าขายผ้า ในอำเภอย่านขาว

ระยะเวลาในการผลิต : 3 วัน/1 ชิ้น

ราคาจำหน่ายต่อชิ้น 600 บาท

รายได้ต่อเดือน : 2,400 บาท

ข้อมูลผู้ผลิต : นางคณิงจิต อร่ามเรือง ที่อยู่เลขที่ 165/57 ม.1 ซ.สวนพริก ถ.ตรัง-ประเหลียน
ต.ย่านตาขาว อ.ย่านตาขาว จ.ตรัง

ข้อมูลผู้ประสานงาน : นางสาวสุปรียา ท้ายห้วน ตำแหน่ง นักพัฒนาสังคม

หน่วยงาน สำนักงานพัฒนาสังคมและความมั่นคงของมนุษย์จังหวัดตรัง

โทร. 075-218366 โทรสาร. 075-218366 มือถือ 084-2474893

ชื่อผลิตภัณฑ์ : แกงไตปลาสำเร็จรูป



ประเภทผลิตภัณฑ์ : อาหารแปรรูปกึ่งสำเร็จรูป/สำเร็จรูป

ช่องทางการจัดจำหน่าย : ร้านค้าในชุมชน มหกรรมสินค้า OTOP ที่หน่วยงานรัฐจัด ขายตรงส่งทางเคอร์รี่

ระยะเวลาในการผลิต : 3 วัน/1 ชิ้น

ราคาจำหน่ายต่อชิ้น 600 บาท

รายได้ต่อเดือน : 2,400 บาท

ข้อมูลผู้ผลิต : นางสาวสุภัทร สุวรรณรัตน์ ที่อยู่เลขที่ 128 ม.8 ถ.เทศบาล 3 ต.ท่าข้าม
อ.ปะเหลียน จ.ตรัง

ข้อมูลผู้ประสานงาน : นางสาวสุปรียา ท้ายห้วน ตำแหน่ง นักพัฒนาสังคม

หน่วยงาน สำนักงานพัฒนาสังคมและความมั่นคงของมนุษย์จังหวัดตรัง

โทร. 075-218366 โทรสาร. 075-218366 มือถือ 084-2474893

นครศรีธรรมราช

ชื่อผลิตภัณฑ์ : กะลามะพร้าว



ประเภทผลิตภัณฑ์ : ของใช้/ของตกแต่ง/ของที่ระลึก/สิ่งประดิษฐ์

ช่องทางการจัดจำหน่าย : ลูกค้าซื้อที่บ้าน จำหน่ายตามสถานที่ท่องเที่ยว เช่น จังหวัดกระบี่ ภูเก็ต พังงา

ระยะเวลาในการผลิต : 1-5 วัน

ราคาจำหน่ายต่อชิ้น 50 - 1,000 บาท

รายได้ต่อเดือน : 3,000 - 10,000 บาท

ข้อมูลผู้ผลิต : นายสถิต แม่เต็ม ที่อยู่เลขที่ 156 ม.8 ต.ไม้เรียง อ.ฉวาง จ.นครศรีธรรมราช

โทร. 087-2664824

ข้อมูลผู้ประสานงาน : นางสาวศิริวรรณ จันทร์จำปา ตำแหน่ง นักพัฒนาสังคม

หน่วยงาน สำนักงานพัฒนาสังคมและความมั่นคงของมนุษย์จังหวัดนครศรีธรรมราช

โทร. 075-356165 โทรสาร. 075-341026 มือถือ 081-0886330

ชื่อผลิตภัณฑ์ : ตะกร้าหวาย/ต้นคล้า/ต้นคลุ้ม



ประเภทผลิตภัณฑ์ : ของใช้/ของตกแต่ง/ของที่ระลึก/สิ่งประดิษฐ์

ช่องทางการจัดจำหน่าย : ลูกค้าซื้อที่บ้าน จำหน่ายผ่าน อปท.

ระยะเวลาในการผลิต : 1 วันหรือ ตามขนาดสินค้า

ราคาจำหน่ายต่อชิ้น 150 - 280 บาท

รายได้ต่อเดือน : 4,500 บาท

ข้อมูลผู้ผลิต : นายเทิ้ม ตรีกง ที่อยู่เลขที่ 119 ม.4 ต.เขาแก้ว อ.ลานสกา จ.นครศรีธรรมราช

โทร. 099-6279712

ข้อมูลผู้ประสานงาน : นางสาวศิริวรรณ จันทร์จำปา ตำแหน่ง นักพัฒนาสังคม

หน่วยงาน สำนักงานพัฒนาสังคมและความมั่นคงของมนุษย์จังหวัดนครศรีธรรมราช

โทร. 075-356165 โทรสาร. 075-341026 มือถือ 081-0886330

ชื่อผลิตภัณฑ์ : กระเป๋ากระจูด



ประเภทผลิตภัณฑ์ : ของใช้/ของตกแต่ง/ของที่ระลึก/สิ่งประดิษฐ์

ช่องทางการจัดจำหน่าย : ลูกค้าโทรมาสั่ง ช่องทางออนไลน์ ตลาดชุมชน

ระยะเวลาในการผลิต : 1 วันหรือ ตามขนาดสินค้า

ราคาจำหน่ายต่อชิ้น 250 บาท

รายได้ต่อเดือน : 5,000 บาท

ข้อมูลผู้ผลิต : นางอาตุน ขำภานนท์ ที่อยู่เลขที่ 34 ม.6 ต.นางหลง อ.ชะอวด จ.นครศรีธรรมราช

โทร. 065-0475447

ข้อมูลผู้ประสานงาน : นางสาวศิริวรรณ จันทรจำปา ตำแหน่ง นักพัฒนาสังคม

หน่วยงาน สำนักงานพัฒนาสังคมและความมั่นคงของมนุษย์จังหวัดนครศรีธรรมราช

โทร. 075-356165 โทรสาร. 075-341026 มือถือ 081-0886330

ชื่อผลิตภัณฑ์ : หมาจาก



ประเภทผลิตภัณฑ์ : ของใช้/ของตกแต่ง/ของที่ระลึก/สิ่งประดิษฐ์

ช่องทางการจัดจำหน่าย : ตลาดย้อนยุคปากพนัง งานประเพณีต่างๆ

ระยะเวลาในการผลิต : 20 นาที

ราคาจำหน่ายต่อชิ้น 10 บาท

รายได้ต่อเดือน : 2,000 บาท

ข้อมูลผู้ผลิต : นายเจริญ รักษา ที่อยู่เลขที่ 290/3 ม.2 ต.บางพระ อ.ปากพนัง จ.นครศรีธรรมราช

โทร. 095-2310047

ข้อมูลผู้ประสานงาน : นางสาวศิริวรรณ จันทรจำปา ตำแหน่ง นักพัฒนาสังคม

หน่วยงาน สำนักงานพัฒนาสังคมและความมั่นคงของมนุษย์จังหวัดนครศรีธรรมราช

โทร. 075-356165 โทรสาร. 075-341026 มือถือ 081-0886330

นราธิวาส

ชื่อผลิตภัณฑ์ : กะลามะพร้าว



ประเภทผลิตภัณฑ์ : ของใช้/ของตกแต่ง/ของที่ระลึก/สิ่งประดิษฐ์

ช่องทางการจัดจำหน่าย : ที่บ้าน ทางเฟซบุ๊ก

ระยะเวลาในการผลิต : 5 วัน

ราคาจำหน่ายต่อชิ้น 500 บาท

รายได้ต่อเดือน : 3,000 บาท

ข้อมูลผู้ผลิต : นายแวยูไซ๊ะ เจอะอาแว ที่อยู่เลขที่ 129 ม.6 ต.ศรีสาคร อ.ศรีสาคร จ.นราธิวาส

ข้อมูลผู้ประสานงาน : นางสาวทศพร บุญแนบ ตำแหน่ง นักสังคมสงเคราะห์ชำนาญการ

หน่วยงาน สำนักงานพัฒนาสังคมและความมั่นคงของมนุษย์จังหวัดนราธิวาส

โทร. 073-532105-6 โทรสาร. 073-532105-6 มือถือ 093-6691446

ปัตตานี

ชื่อผลิตภัณฑ์ : กระเป๋าผ้าปาเต๊ะ



ประเภทผลิตภัณฑ์ : ผ้า/เครื่องแต่งกาย

ช่องทางการจัดจำหน่าย : รับออเดอร์ จาก กทม. และหน่วยงานต่างๆผ่านสื่อ และทางโทรศัพท์

ระยะเวลาในการผลิต : 1-2 วัน

ราคาจำหน่ายต่อชิ้น 10 - 1,000 บาท (ตามรูปแบบและลักษณะ) รายได้ต่อเดือน : 7,000 - 20,000 บาท

ข้อมูลผู้ผลิต : นางรอยิยะ บาและ ที่อยู่เลขที่ 54/6 ถ.โรงอ่าง ต.สะบารัง อ.เมืองปัตตานี จ.ปัตตานี

ข้อมูลผู้ประสานงาน : นางสาวพิมพ์นิต เอียดแก้ว ตำแหน่ง นักพัฒนาสังคมชำนาญการ

หน่วยงาน สำนักงานพัฒนาสังคมและความมั่นคงของมนุษย์จังหวัดปัตตานี

โทร. 073-333762 โทรสาร. 073-349145 มือถือ 081-4528874

ชื่อผลิตภัณฑ์ : เรือกอและจำลอง



ประเภทผลิตภัณฑ์ : ของใช้/ของตกแต่ง/ของที่ระลึก/สิ่งประดิษฐ์

ช่องทางการจัดจำหน่าย : ผลิตและจำหน่ายสินค้าตามที่ลูกค้าสั่งโดยเฉพาะ

ระยะเวลาในการผลิต : 5 วัน ถึง 1 เดือน

ราคาจำหน่ายต่อชิ้น 1,000-120,000 บาท รายได้ต่อเดือน : 15,000 บาท

ข้อมูลผู้ผลิต : นายอัปเดตเลาะ บุละ ที่อยู่เลขที่ 112/1 ม.2 ต.ปะเสยะวอ อ.สายบุรี จ.ปัตตานี

ข้อมูลผู้ประสานงาน : นางสาวพิมพ์นิต เอียดแก้ว ตำแหน่ง นักพัฒนาสังคมชำนาญการ

หน่วยงาน สำนักงานพัฒนาสังคมและความมั่นคงของมนุษย์จังหวัดปัตตานี

โทร. 073-333762 โทรสาร. 073-349145 มือถือ 081-4528874

ชื่อผลิตภัณฑ์ : พลาสติกแตกเดียว



ประเภทผลิตภัณฑ์ : อาหารแปรรูปกึ่งสำเร็จรูป/สำเร็จรูป

ช่องทางการจัดจำหน่าย : ร้านค้าในชุมชน และเครือข่าย

ระยะเวลาในการผลิต : 6 เดือน

ราคาจำหน่ายต่อชิ้น 170 บาท/กิโลกรัม และ 280 บาท/กิโลกรัม รายได้ต่อเดือน : 10,000-20,000 บาท

ข้อมูลผู้ผลิต : นายเจริญ ทองปลั่งโต ที่อยู่เลขที่ 76/2 ม.1 ต.นาเกตุ อ.โคกโพธิ์ จ.ปัตตานี

ข้อมูลผู้ประสานงาน : นางสาวพิมพ์นิต เอียดแก้ว ตำแหน่ง นักพัฒนาสังคมชำนาญการ

หน่วยงาน สำนักงานพัฒนาสังคมและความมั่นคงของมนุษย์จังหวัดปัตตานี

โทร. 073-333762 โทรสาร. 073-349145 มือถือ 081-4528874

ชื่อผลิตภัณฑ์ : ยาสมุนไพร



ประเภทผลิตภัณฑ์ : สมุนไพร

ช่องทางการจัดจำหน่าย : ร้านค้าในชุมชน เครือข่าย และทางผ่านสื่อเฟซบุ๊ก ไลน์

ระยะเวลาในการผลิต : 2-3 วัน

ราคาจำหน่ายต่อชิ้น 100 บาท รายได้ต่อเดือน : 2,000 – 3,000 บาท

ข้อมูลผู้ผลิต : นายเอี่ยม ณ สงคราม ที่อยู่เลขที่ 120 ม.6 ต.นาเกตุ อ.โคกโพธิ์ จ.ปัตตานี

ข้อมูลผู้ประสานงาน : นางสาวพิมพ์นิต เอียดแก้ว ตำแหน่ง นักพัฒนาสังคมชำนาญการ
หน่วยงาน สำนักงานพัฒนาสังคมและความมั่นคงของมนุษย์จังหวัดปัตตานี
โทร. 073-333762 โทรสาร. 073-349145 มือถือ 081-4528874

พังงา

ชื่อผลิตภัณฑ์ : ส้มแขกแปรรูป (ส้มควาย)



ประเภทผลิตภัณฑ์ : อาหารแปรรูปกึ่งสำเร็จรูป/สำเร็จรูป

ช่องทางการจัดจำหน่าย : ตลาด สถานที่จัดประชุม/สัมมนาต่างๆ ตลาดต่างจังหวัด

ระยะเวลาในการผลิต : -

ราคาจำหน่ายต่อชิ้น 35 - 100 บาท รายได้ต่อเดือน : 10,000 - 20,000 บาท

ข้อมูลผู้ผลิต : คลังปัญญาผู้สูงอายุตำบลท่าทองกลาง ที่อยู่เลขที่ 45/1 ม.2 ถ.เพชรเกษม
ต.ท่าทองกลาง อ.ทับปุด จ.พังงา โทร. 064-0495925

ข้อมูลผู้ประสานงาน : นางสาวดวงสมร โกศัย ตำแหน่ง นักพัฒนาสังคมปฏิบัติการ
หน่วยงาน สำนักงานพัฒนาสังคมและความมั่นคงของมนุษย์จังหวัดพังงา
โทร. 076-412179 โทรสาร. 079-414253 มือถือ 081-2868525

ชื่อผลิตภัณฑ์ : กระเป๋ารাত্রี



ประเภทผลิตภัณฑ์ : ผ้า/เครื่องแต่งกาย

ช่องทางการจัดจำหน่าย : ตลาดนัดชุมชน ตลาดออนไลน์

ระยะเวลาในการผลิต : 1 ใบ/วัน

ราคาจำหน่ายต่อชิ้น 850 บาท

รายได้ต่อเดือน : 7,000 – 8,000 บาท

ข้อมูลผู้ผลิต : นางสาวเพียงจันทร์ จรสวรรณ ที่อยู่เลขที่ 3 ม.2 ต.ถ้ำน้ำผุด อ.เมือง จ.พังงา

โทร. 089-8735984

ข้อมูลผู้ประสานงาน : นางสาวดวงสมร โกศัย ตำแหน่ง นักพัฒนาสังคมปฏิบัติการ

หน่วยงาน สำนักงานพัฒนาสังคมและความมั่นคงของมนุษย์จังหวัดพังงา

โทร. 076-412179 โทรสาร. 079-414253 มือถือ 081-2868525

ชื่อผลิตภัณฑ์ : กระเป๋า/ตะกร้าจากขยะ



ประเภทผลิตภัณฑ์ : ของใช้/ของตกแต่ง/ของที่ระลึก/สิ่งประดิษฐ์

ช่องทางการจัดจำหน่าย : ตลาด งานแสดงสินค้าผู้สูงอายุ

ระยะเวลาในการผลิต : 2 วัน/ชิ้น

ราคาจำหน่ายต่อชิ้น 100 บาท

รายได้ต่อเดือน : -

ข้อมูลผู้ผลิต : นางปานจิต สุธพันธ์ ที่อยู่เลขที่ 68/4 ม.3 ถ.เพชรเกษม ต.นบปริง อ.ทับปุด จ.พังงา

โทร. 089-8735984

ข้อมูลผู้ประสานงาน : นางสาวดวงสมร โกศัย ตำแหน่ง นักพัฒนาสังคมปฏิบัติการ

หน่วยงาน สำนักงานพัฒนาสังคมและความมั่นคงของมนุษย์จังหวัดพังงา

โทร. 076-412179 โทรสาร. 079-414253 มือถือ 081-2868525

ชื่อผลิตภัณฑ์ : ยาหม่องน้ำตะไคร้หอม



ประเภทผลิตภัณฑ์ : สมุนไพร

ช่องทางการจัดจำหน่าย : ตลาด นักท่องเที่ยว ประชาชนทั่วไป

ระยะเวลาในการผลิต : 2-7 วัน

ราคาจำหน่ายต่อชิ้น 10-20 บาท

รายได้ต่อเดือน : 8,000 บาท

ข้อมูลผู้ผลิต : กลุ่มพัฒนาผลิตภัณฑ์ชุมชนศรีเมือง ที่อยู่เลขที่ ๓.ศรีเมือง ต.ตะกั่วป่า อ.ตะกั่วป่า จ.พังงา

โทร. 082-4420958

ข้อมูลผู้ประสานงาน : นางสาวดวงสมร โกศัย ตำแหน่ง นักพัฒนาสังคมปฏิบัติการ

หน่วยงาน สำนักงานพัฒนาสังคมและความมั่นคงของมนุษย์จังหวัดพังงา

โทร. 076-412179 โทรสาร. 079-414253 มือถือ 081-2868525

พัทลุง

ชื่อผลิตภัณฑ์ : ผ้าบาติก



ประเภทผลิตภัณฑ์ : ผ้า/เครื่องแต่งกาย

ช่องทางการจัดจำหน่าย : มีหน้าร้านจำหน่ายผลิตภัณฑ์ผ้าบาติก (ธุรกิจส่วนตัว)

ระยะเวลาในการผลิต : 1-3 วัน

ราคาจำหน่ายต่อชิ้น 399 - 4,000 บาท

รายได้ต่อเดือน : 30,000 บาท

ข้อมูลผู้ผลิต : นายสุรินทร์ โชติมากร ที่อยู่เลขที่ 46 ถ.ประชาบาล ต.คูหาสวรรค์ อ.เมืองพัทลุง

จ.พัทลุง โทร. 089-4688260, 061-9841788

ข้อมูลผู้ประสานงาน : นางจิรฐา เฟื่องคล้าย ตำแหน่ง นักพัฒนาสังคมชำนาญการ

หน่วยงาน สำนักงานพัฒนาสังคมและความมั่นคงของมนุษย์จังหวัดพัทลุง

ชื่อผลิตภัณฑ์ : ทอพีส์แปะรด



ประเภทผลิตภัณฑ์ : อาหารแปรรูปกึ่งสำเร็จรูป/สำเร็จรูป

ช่องทางการจัดจำหน่าย : เป็นผลิตภัณฑ์ของนักเรียนโรงเรียนผู้สูงอายุตำบลป่าบอน จัดจำหน่ายให้กับ
กลุ่มศึกษาดูงาน ส่งสินค้าไปขายประเทศมาเลเซีย และรับผลิตสินค้าตามสั่ง

ระยะเวลาในการผลิต : 5 ชั่วโมง ต่อการผลิต 1 ครั้ง

ราคาจำหน่ายต่อชิ้น 35 บาทต่อกล่อง

รายได้ต่อเดือน : 7,000 บาท

ข้อมูลผู้ผลิต : ผู้สูงอายุเทศบาลตำบลป่าบอน โดย นางวีรมล ชูศรี (ประธานกลุ่ม) ที่อยู่เลขที่ 164 ม.7
ต.วังใหม่ อ.ป่าบอน จ.พัทลุง โทร. 089-2948297

ข้อมูลผู้ประสานงาน : นางจิรฐา เฟ็งคล้าย ตำแหน่ง นักพัฒนาสังคมชำนาญการ

หน่วยงาน สำนักงานพัฒนาสังคมและความมั่นคงของมนุษย์จังหวัดพัทลุง

โทร. 074-613289 โทรสาร. 074-612609 มือถือ 084-3539564

ชื่อผลิตภัณฑ์ : ของใช้จากกระป๋อง



ประเภทผลิตภัณฑ์ : ของใช้/ของตกแต่ง/ของที่ระลึก/สิ่งประดิษฐ์

ช่องทางการจัดจำหน่าย : เป็นผลิตภัณฑ์ของนักเรียนโรงเรียนผู้สูงอายุตำบลควนขนุน จัดจำหน่ายให้กับ
กลุ่มศึกษาดูงาน และรับผลิตสินค้าตามสั่ง

ระยะเวลาในการผลิต : 1 วันสามารถผลิตสินค้าได้ 2 ชิ้น

ราคาจำหน่ายต่อชิ้น 200 - 250 บาท

รายได้ต่อเดือน : 3,000 บาท

ข้อมูลผู้ผลิต : นางอารมณี สงพอม ที่อยู่เลขที่ 69 ม.6 ต.ควนขนุน อ.เขาชัยสน จ.พัทลุง
โทร. 084-5706263

ข้อมูลผู้ประสานงาน : นางจิรฐา เฟ็งคล้าย ตำแหน่ง นักพัฒนาสังคมชำนาญการ

หน่วยงาน สำนักงานพัฒนาสังคมและความมั่นคงของมนุษย์จังหวัดพัทลุง

โทร. 074-613289 โทรสาร. 074-612609 มือถือ 084-3539564

ชื่อผลิตภัณฑ์ : สมุนไพรบำรุงและทำความสะอาดร่างกายจากธรรมชาติ



ประเภทผลิตภัณฑ์ : สมุนไพร

ช่องทางการจัดจำหน่าย : เป็นผลิตภัณฑ์ของนักเรียนโรงเรียนผู้สูงอายุตำบลควนขนุน จัดจำหน่ายให้กับ
กลุ่มศึกษาดูงาน และรับผลิตสินค้าตามสั่ง

ระยะเวลาในการผลิต : 1 วันหรือ ตามขนาดสินค้า

ราคาจำหน่ายต่อชิ้น 150 - 280 บาท

รายได้ต่อเดือน : 4,500 บาท

ข้อมูลผู้ผลิต : นางพรทิพย์ ขวัญแก้ว ที่อยู่เลขที่ 133 ม.8 ต.ควนขนุน อ.เขาชัยสน จ.พัทลุง
โทร. 093-6289076

ข้อมูลผู้ประสานงาน : นางจิรฐา เฟื่องคล้าย ตำแหน่ง นักพัฒนาสังคมชำนาญการ

หน่วยงาน สำนักงานพัฒนาสังคมและความมั่นคงของมนุษย์จังหวัดพัทลุง

โทร. 074-613289 โทรสาร. 074-612609 มือถือ 084-3539564

ภูเก็ต

ชื่อผลิตภัณฑ์ : กาละแม

ประเภทผลิตภัณฑ์ : อาหารแปรรูปกึ่งสำเร็จรูป/สำเร็จรูป

ช่องทางการจัดจำหน่าย : ทำตามลูกค้าสั่ง ไม่มีการทำค้าง

ระยะเวลาในการผลิต : กวนเป็นเวลา 8 ชั่วโมง

ราคาจำหน่ายต่อชิ้น 200 บาท/กิโลกรัม

รายได้ต่อเดือน : ไม่แน่นอน ขึ้นอยู่กับยอดสั่ง

ข้อมูลผู้ผลิต : นางเบญจวรรณ ชูภักดิ์ ที่อยู่เลขที่ 11/1
ม.3 ถ.ในทอน-สาคุ ต.สาคุ อ.กลาง จ.ภูเก็ต
โทร. 083-1756653

ข้อมูลผู้ประสานงาน : -



ชื่อผลิตภัณฑ์ : ผ้าปาเต๊ะเขียนลาย



ประเภทผลิตภัณฑ์ : ผ้า/เครื่องแต่งกาย

ช่องทางการจัดจำหน่าย : นำเข้าผ้าปาเต๊ะจากอินโดนีเซีย และมาเลเซีย

ระยะเวลาในการผลิต : 3 วัน

ราคาจำหน่ายต่อชิ้น 1,400-1,500 บาท

รายได้ต่อเดือน : 30,000 บาท

ข้อมูลผู้ผลิต : นางนงนภัส เสมตระกุล ที่อยู่เลขที่ 68/12 ม.7 ต.รัชฎา อ.เมืองภูเก็ต จ.ภูเก็ต
โทร. 081-5694315

ข้อมูลผู้ประสานงาน : -

ชื่อผลิตภัณฑ์ : น้ำพริกภูเก็ต



ประเภทผลิตภัณฑ์ : อาหารแปรรูปกึ่งสำเร็จรูป/สำเร็จรูป

ช่องทางการจัดจำหน่าย : งานโอท็อป งานฮาลาลฟู้ด ร้านค้าชุมชน สหกรณ์โรงพยาบาลวชิระภูเก็ต

ระยะเวลาในการผลิต : 3 ชั่วโมง/ครั้ง

ราคาจำหน่ายต่อชิ้น 40 - 50 บาท

รายได้ต่อเดือน : 7,000 บาท

ข้อมูลผู้ผลิต : นางอาริยา คหาปนระ ที่อยู่เลขที่ 162/2 ม.5 ซ.ตลาดนัด ถ.ศรีสุนทร ต.เชิงทะเล
อ.ถลาง จ.ภูเก็ต โทร. 083-1756653

ข้อมูลผู้ประสานงาน : -

ชื่อผลิตภัณฑ์ : ผลิตภัณฑ์จากเกล็ดปลา

ประเภทผลิตภัณฑ์ : ของใช้/ของตกแต่ง/ของที่ระลึก/สิ่งประดิษฐ์

ช่องทางการจัดจำหน่าย : ศูนย์วิจิตรซ้อป

ระยะเวลาในการผลิต : 2 วัน

ราคาจำหน่ายต่อชิ้น 1,000 บาท

รายได้ต่อเดือน : ไม่แน่นอน

ข้อมูลผู้ผลิต : นางสาวจิตรา เครือแก้ว ที่อยู่เลขที่ 19/75

ม.2 ถ.เจ้าฟ้า ต.วิจิต อ.เมือง จ.ภูเก็ต

โทร. 087-2821814

ข้อมูลผู้ประกอบการ : -



ชื่อผลิตภัณฑ์ : เครื่องจักสาน



ประเภทผลิตภัณฑ์ : ของใช้/ของตกแต่ง/ของที่ระลึก/สิ่งประดิษฐ์

ช่องทางการจัดจำหน่าย : งานแสดงสินค้าต่างๆในจังหวัด/รับสั่งทำตามความต้องการ

ระยะเวลาในการผลิต : 5-10 ชิ้น/วัน

ราคาจำหน่ายต่อชิ้น 50 - 100 บาท รายได้ต่อเดือน : 3,000 บาท

ข้อมูลผู้ผลิต : นางสุดา อินชาทร ที่อยู่เลขที่ 15 ม.2 ต.เทพกระษัตรี อ.ถลาง จ.ภูเก็ต

โทร. 088-8264108

ข้อมูลผู้ประกอบการ : -

ชื่อผลิตภัณฑ์ : เครื่องจักสาน

ประเภทผลิตภัณฑ์ : ของใช้/ของตกแต่ง/ของที่ระลึก/สิ่งประดิษฐ์

ช่องทางการจัดจำหน่าย : งานแสดงสินค้าต่างๆในจังหวัด/รับสั่ง
ทำตามความต้องการ

ระยะเวลาในการผลิต : 5-8 ชิ้น/วัน

ราคาจำหน่ายต่อชิ้น 200-500 บาท

รายได้ต่อเดือน : 5,000 บาท

ข้อมูลผู้ผลิต : กลุ่มจักสานใบพืชบ้านพฤษภาคม ที่อยู่เลขที่ 242

ม.8 ต.เทพกระษัตรี อ.ถลาง จ.ภูเก็ต

โทร. 061-2463918

ข้อมูลผู้ประกอบการ : -



ชื่อผลิตภัณฑ์ : สบู่ล้างหน้า 5 และผงขัดหน้าเปลือกมังคุด



ประเภทผลิตภัณฑ์ : สมุนไพร

ช่องทางการจัดจำหน่าย : งานโอท็อป งานประจำปีจังหวัดภูเก็ต ตลาดนัดชุมชน

ระยะเวลาในการผลิต : 1 สัปดาห์

ราคาจำหน่ายต่อชิ้น 50 - 100 บาท รายได้ต่อเดือน : 5,000 บาท

ข้อมูลผู้ผลิต : นางสมปอง พยัฆษา ที่อยู่เลขที่ 48/25 ม.4 ต.เชิงทะเล อ.ถลาง จ.ภูเก็ต

โทร. 087-4179066

ข้อมูลผู้ประกอบการ : -

ยะลา

ชื่อผลิตภัณฑ์ : ลูกหยีปรุงรส



ประเภทผลิตภัณฑ์ : อาหารแปรรูปกิ่งสำเร็จรูป/สำเร็จรูป

ช่องทางการจัดจำหน่าย : มีหน้าร้านเป็นของตนเอง ส่งขายห้างบิ๊กซีสาขาปัตตานี สาขาคลองแห และบิ๊กซีเอกซ์ตรา สาขาหาดใหญ่

ระยะเวลาในการผลิต : 1 วัน

ราคาจำหน่ายต่อชิ้น 20 - 500 บาท

รายได้ต่อเดือน : 8,000 บาท

ข้อมูลผู้ผลิต : นางแวสะปีเยาะ มะลี ที่อยู่เลขที่ 76 ม.1 ถ.ยะลา-โกตาบารู ต.โกตาบารู อ.รามัน จ.ยะลา

ข้อมูลผู้ประสานงาน : นายอิสมันต์ มามะเตหะ ตำแหน่ง เจ้าพนักงานพัฒนาสังคม

หน่วยงาน สำนักงานพัฒนาสังคมและความมั่นคงของมนุษย์จังหวัดยะลา

โทร. 073-243004 มือถือ 086-2861193

ชื่อผลิตภัณฑ์ : จักรสานไม้ไผ่



ประเภทผลิตภัณฑ์ : ของใช้/ของตกแต่ง/ของที่ระลึก/สิ่งประดิษฐ์

ช่องทางการจัดจำหน่าย : งานต่างๆที่ทางเทศบาลนครยะลาจัด และจำหน่ายที่บ้าน

ระยะเวลาในการผลิต : ขึ้นอยู่กับชิ้นงาน

ราคาจำหน่ายต่อชิ้น มีหลากหลายราคา เริ่มต้นที่ 20 บาท รายได้ต่อเดือน : 1,000 – 3,000 บาท

ข้อมูลผู้ผลิต : นายพิน เรืองสง่า ที่อยู่เลขที่ 31 ซ.พัฒนา 10 ถ.ผังเมือง 4 ต.สะเตง อ.เมือง จ.ยะลา

ข้อมูลผู้ประสานงาน : นายอิสมันต์ มามะเตหะ ตำแหน่ง เจ้าพนักงานพัฒนาสังคม

หน่วยงาน สำนักงานพัฒนาสังคมและความมั่นคงของมนุษย์จังหวัดยะลา

โทร. 073-243004 มือถือ 086-2861193

ระนอง

ชื่อผลิตภัณฑ์ : เสน่ห์ปาเต๊ะ



ประเภทผลิตภัณฑ์ : ผ้า/เครื่องแต่งกาย

ช่องทางการจัดจำหน่าย : สำหรับผู้สนใจติดต่อโดยตรง ผลิตสินค้าตามออเดอร์

ระยะเวลาในการผลิต : 1 - 3 วัน

ราคาจำหน่ายต่อชิ้น 800 - 1,800 บาท รายได้ต่อเดือน : 25,000 บาท

ข้อมูลผู้ผลิต : นางจิตฤทัย ทองปัทม์ ที่อยู่เลขที่ 15/56 ต.บางรีน อ.เมือง จ.ระนอง

ข้อมูลผู้ประสานงาน : นางสาวศรีไพร ลิ้มเกิดสุขวงศ์ ตำแหน่ง นักพัฒนาสังคมชำนาญการ
หน่วยงาน สำนักงานพัฒนาสังคมและความมั่นคงของมนุษย์จังหวัดระนอง
โทร. 077-800130 โทรสาร. 077-800130 มือถือ 086-2861193

ชื่อผลิตภัณฑ์ : พรมเช็ดเท้า



ประเภทผลิตภัณฑ์ : ของใช้/ของตกแต่ง/ของที่ระลึก/สิ่งประดิษฐ์

ช่องทางการจัดจำหน่าย : หน้าร้าน และบูธแสดงสินค้า

ระยะเวลาในการผลิต : 1 - 3 วัน

ราคาจำหน่ายต่อชิ้น 250 - 500 บาท รายได้ต่อเดือน : 5,000 บาท

ข้อมูลผู้ผลิต : นายประพาส น้ำจันทร์ ที่อยู่เลขที่ 1/1 ม.1 ต.นาคา อ.เมือง จ.ระนอง

ข้อมูลผู้ประสานงาน : นางสาวศรีไพร ลิ้มเกิดสุขวงศ์ ตำแหน่ง นักพัฒนาสังคมชำนาญการ
หน่วยงาน สำนักงานพัฒนาสังคมและความมั่นคงของมนุษย์จังหวัดระนอง
โทร. 077-800130 โทรสาร. 077-800130 มือถือ 086-2861193

สงขลา

ชื่อผลิตภัณฑ์ : น้ำพริกส้มแขก 2 สมแขกแช่อิ่ม

ประเภทผลิตภัณฑ์ : อาหารแปรรูปกึ่งสำเร็จรูป/สำเร็จรูป

ช่องทางการจัดจำหน่าย : ขายหน้าร้านและร้านค้าออนไลน์ เฟซบุ๊ก

ระยะเวลาในการผลิต : 4-5 วัน

ราคาจำหน่ายต่อชิ้น 35 - 50 บาท

รายได้ต่อเดือน : 4,000 บาท

ข้อมูลผู้ผลิต : นางสาวสิดา ยอสมเพชร ที่อยู่เลขที่ 28 ถ.ราชฤทธิ์บำรุง
ต.สะบ้าย้อย อ.สะบ้าย้อย จ.สงขลา

ข้อมูลผู้ประสานงาน : นางสาวกอมารีย์ สะนอ

ตำแหน่ง เจ้าหน้าที่พัฒนาสังคม

หน่วยงาน สำนักงานพัฒนาสังคมและความมั่นคงของมนุษย์จังหวัดสงขลา

โทร. 074-311188 มือถือ 093-5810067



ชื่อผลิตภัณฑ์ : เชือกกล้วย



ประเภทผลิตภัณฑ์ : ของใช้/ของตกแต่ง/ของที่ระลึก/สิ่งประดิษฐ์

ช่องทางการจัดจำหน่าย : ส่งร้านภูฟ้าและภายในจังหวัด

ระยะเวลาในการผลิต : 7 วัน

ราคาจำหน่ายต่อชิ้น 100 - 600

รายได้ต่อเดือน : 4,000 บาท

ข้อมูลผู้ผลิต : นางสาวพร นกแก้ว ที่อยู่เลขที่ 177/464 ม.9 ซ.18 ถ.การเคหะ ต.เขารูปช้าง อ.เมือง
สงขลา จ.สงขลา โทร. 089-7320232

ข้อมูลผู้ประสานงาน : นางสาวกอมารีย์ สะนอ ตำแหน่ง เจ้าหน้าที่พัฒนาสังคม

หน่วยงาน สำนักงานพัฒนาสังคมและความมั่นคงของมนุษย์จังหวัดสงขลา

โทร. 074-311188 มือถือ 093-5810067

ชื่อผลิตภัณฑ์ : กระเป๋าใบตาล

ประเภทผลิตภัณฑ์ : ของใช้/ของตกแต่ง/ของที่ระลึก/สิ่งประดิษฐ์

ช่องทางการจัดจำหน่าย : ทางออนไลน์ ออฟไลน์ และส่งออกไป

ต่างประเทศ อาทิ สิงคโปร์ มาเลเซีย

อินโดนีเซีย จีน ญี่ปุ่น อเมริกา และ

กลุ่มประเทศยุโรป

ระยะเวลาในการผลิต : 5-10 วัน

ราคาจำหน่ายต่อชิ้น 1,600 – 10,000 บาท

รายได้ต่อเดือน : 20,000 – 50,000 บาท

ข้อมูลผู้ผลิต : กลุ่มโหนดทึง ที่อยู่เลขที่ 15 ม.4 ถ.408 ต.จะทิ้งพระ

อ.สทิงพระ จ.สงขลา โทร. 081-6092863

ข้อมูลผู้ประสานงาน : นางสาวอมาริยะห์ สะนอ ตำแหน่ง เจ้าพนักงานพัฒนาสังคม

หน่วยงาน สำนักงานพัฒนาสังคมและความมั่นคงของมนุษย์จังหวัดสงขลา

โทร. 074-311188 มือถือ 093-5810067



ชื่อผลิตภัณฑ์ : ไตปลาแห้ง

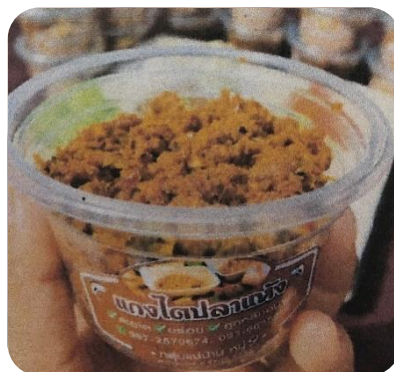

ประเภทผลิตภัณฑ์ : อาหารแปรรูปกึ่งสำเร็จรูป/สำเร็จรูป

ช่องทางการจัดจำหน่าย : จำหน่ายภายในตำบล ตามงานจำหน่ายสินค้า และจังหวัดใกล้เคียง

ระยะเวลาในการผลิต : 4 ชั่วโมง

ราคาจำหน่ายต่อชิ้น กระปุกละ 20 บาท

รายได้ต่อเดือน : 6,000 บาท

ข้อมูลผู้ผลิต : นายเจริญ รักษา ที่อยู่เลขที่ 290/3 ม.2 ต.บางพระ อ.ปากพะนัง จ.นครศรีธรรมราช

ข้อมูลผู้ประสานงาน : นางสาวอมาริยะห์ สะนอ ตำแหน่ง เจ้าพนักงานพัฒนาสังคม

หน่วยงาน สำนักงานพัฒนาสังคมและความมั่นคงของมนุษย์จังหวัดสงขลา

โทร. 074-311188 มือถือ 093-5810067

สตูล

ชื่อผลิตภัณฑ์ : ขนหมูกรัก



ประเภทผลิตภัณฑ์ : อาหารแปรรูปกึ่งสำเร็จรูป/สำเร็จรูป

ช่องทางการจัดจำหน่าย : จำหน่าย ณ จุดบริการนักท่องเที่ยวจุดชมวิวน้ำบ้านท่าอ้อยและส่งตามท้องตลาด

ระยะเวลาในการผลิต : 1 - 2 วัน

ราคาจำหน่ายต่อชิ้น 35 บาท/กล่อง

รายได้ต่อเดือน : 2,000 – 3,000 บาท

ข้อมูลผู้ผลิต : นางเสงี่ยม ทิมปอง ที่อยู่เลขที่ 63/1 ม.1 ต.ทุ่งหว้า อ.ทุ่งหว้า จ.สตูล

ข้อมูลผู้ประสานงาน : นางสาวนิตยา อุศมา ตำแหน่ง นักพัฒนาสังคมชำนาญการ

หน่วยงาน สำนักงานพัฒนาสังคมและความมั่นคงของมนุษย์จังหวัดสตูล

โทร. 074-711375 โทรสาร. 074-711375 ต่อ 20 มือถือ 086-9679686

ชื่อผลิตภัณฑ์ : จักรสารจากต้นคลุ้ม



ประเภทผลิตภัณฑ์ : ของใช้/ของตกแต่ง/ของที่ระลึก/สิ่งประดิษฐ์

ช่องทางการจัดจำหน่าย : ออกบูธแสดงสินค้าและขายออนไลน์

ระยะเวลาในการผลิต : 5 วัน/ชิ้น

ราคาจำหน่ายต่อชิ้น 200 – 3,500 บาท

รายได้ต่อเดือน : 3,500 บาท

ข้อมูลผู้ผลิต : นางสาวระ โภบเมง ที่อยู่เลขที่ 124/2 ม.4 ต.นาทอน อ.ทุ่งหว้า จ.สตูล

ข้อมูลผู้ประสานงาน : นางสาวนิตยา อุศมา ตำแหน่ง นักพัฒนาสังคมชำนาญการ

หน่วยงาน สำนักงานพัฒนาสังคมและความมั่นคงของมนุษย์จังหวัดสตูล

โทร. 074-711375 โทรสาร. 074-711375 ต่อ 20 มือถือ 086-9679686

ชื่อผลิตภัณฑ์ : ลูกประคบสมุนไพร



ประเภทผลิตภัณฑ์ : สมุนไพร

ช่องทางการจัดจำหน่าย : ไม่จำหน่าย ผลิตไว้ใช้เองและสาธิตให้กับบุคคลที่สนใจ และนำไปใช้
ในการนวดแผนโบราณ

ระยะเวลาในการผลิต : 1-2 วัน

ราคาจำหน่ายต่อชิ้น -

รายได้ต่อเดือน : -

ข้อมูลผู้ผลิต : นายสมาน นิยมเดชา ที่อยู่เลขที่ 107/1 ม.8 ต.ควนสตอ อ.ควนโนน จ.สตูล

ข้อมูลผู้ประสานงาน : นางสาวนิตยา อูศมา ตำแหน่ง นักพัฒนาสังคมชำนาญการ

หน่วยงาน สำนักงานพัฒนาสังคมและความมั่นคงของมนุษย์จังหวัดสตูล

โทร. 074-711375 โทรสาร. 074-711375 ต่อ 20 มือถือ 086-9679686

สุราษฎร์ธานี

ชื่อผลิตภัณฑ์ : ไร่ไซเคิลยาง



ประเภทผลิตภัณฑ์ : ของใช้/ของตกแต่ง/ของที่ระลึก/สิ่งประดิษฐ์

ช่องทางการจัดจำหน่าย : ออกร้านต่างๆ

ระยะเวลาในการผลิต : -

ราคาจำหน่ายต่อชิ้น 300 - 450 บาท

รายได้ต่อเดือน : 20,000 - 30,000 บาท

ข้อมูลผู้ผลิต : นางเยื้อง เสนทอง ที่อยู่เลขที่ 270/7 ม.3 ต.สมอทอง อ.ท่าชนะ จ.สุราษฎร์ธานี

โทร. 083-3960847

ข้อมูลผู้ประสานงาน : -

ชื่อผลิตภัณฑ์ : น้ำมันมะพร้าวสกัดเย็น



ประเภทผลิตภัณฑ์ : สมุนไพร

ช่องทางการจัดจำหน่าย : ในวันประชุม ออกบูธงานต่างๆ และทางไลน์

ระยะเวลาในการผลิต : -

ราคาจำหน่ายต่อชิ้น 25 - 400 บาท

รายได้ต่อเดือน : 1,000 - 2,000 บาท

ข้อมูลผู้ผลิต : นางหนูวาสน์ พราหมณ์เอม ที่อยู่เลขที่ 128 ม.2 ต.ท่าชนะ อ.ท่าชนะ จ.สุราษฎร์ธานี
โทร. 081-5379685, 094-5949242

ข้อมูลผู้ประกอบการ : -

ชื่อผลิตภัณฑ์ : ปันสุขปลาตกหอม



ประเภทผลิตภัณฑ์ : อาหารแปรรูปกึ่งสำเร็จรูป/สำเร็จรูป

ช่องทางการจัดจำหน่าย : ตามร้านค้าในชุมชน

ระยะเวลาในการผลิต : 10 วัน

ราคาจำหน่ายต่อชิ้น 120 บาท

รายได้ต่อเดือน : 5,000 บาท

ข้อมูลผู้ผลิต : กลุ่มวิสาหกิจชุมชนเลี้ยงแพะแม่ทะ ที่อยู่เลขที่ 121/245 ม.19 ถ.หนองนิล-คลองโสด
ต.ประสงค์ อ.ท่าชนะ จ.สุราษฎร์ธานี โทร. 087-8836244

ข้อมูลผู้ประกอบการ : -

ชื่อผลิตภัณฑ์ : ผ้าไหม ผ้าฝ้าย



ประเภทผลิตภัณฑ์ : ผ้า/เครื่องแต่งกาย

ช่องทางการจัดจำหน่าย : ออกบูธงานต่างๆ

ระยะเวลาในการผลิต : -

ราคาจำหน่ายต่อชิ้น 700 – 6,000 บาท

รายได้ต่อเดือน : 10,000 บาท

ข้อมูลผู้ผลิต : นางอ้าหว่า หมัดตะเห ที่อยู่เลขที่ 61 ม.1 ต.ประสงค์ อ.ท่าชนะ จ.สุราษฎร์ธานี
โทร. 080-6939889

ข้อมูลผู้ประกอบการ : -