

โรงเรียนพ่อแม่(ใหม่)

....อย่างไรพอ?

ศ.คลินิก พญ.วินัดดา ปิยะศิลป์

ราชวิทยาลัยกุมารแพทย์แห่งประเทศไทย

ปัญหาเด็กไทย...กับเวลาฝึกฝนที่สั้นลง

- เยอะ.....ในทุกเรื่อง ทุกด้าน
- ด้านพัฒนาการ ที่อายุ 5ปี พัฒนาการช้า 30% (มือ // ช่วยเหลือตนเอง)
- ด้านการเรียน ผลการเรียนไม่ได้ประกันว่าจะเป็นคนดี
- ด้านจริยธรรม ขโมย โกง ทำร้าย พนัน แทงบอล ยาเสพติด เพศ
- ด้านสุขภาพ อ้วน อ่อนแอ ไม่ออกกำลังกาย
- ด้านสภาพแวดล้อม การเมือง sex ก้าวร้าว ยาเสพติด วัตถุนิยม ห่างไกลธรรมชาติ
- ด้านจิตใจ ไม่มั่นใจ หวั่นไหวง่าย ขาดรัก
- ระบบช่วยเหลือ ???

สถิติ

- **UN** รายงานว่าประเทศไทยอยู่ลำดับที่ **7** จาก **71** ประเทศ ที่มีภาระ
กระทำความรุนแรงต่อผู้หญิงและเด็กในครอบครัวในช่วง **10** ปีที่ผ่าน
มา (2544-2553)
- ศูนย์พึ่งได้ สธ (พ.ศ. **2553**) พบเด็ก/ผู้หญิง **13,190 /25,744** ราย
 - ถูกล่วงละเมิดทางเพศ > ถูกทุบตี
 - เกือบ **9** ใน **10** ของเหยื่อเป็นเด็กผู้หญิงอายุระหว่าง **10-15** ปี
 - ผู้กระทำ ส่วนใหญ่เป็นคนรู้จัก ใกล้เคียง ไกลชิด
- เฉลี่ย **71** รายต่อวันหรือ **3** รายต่อชั่วโมง เท่ากับว่าทุก **20** นาทีจะมี
เด็กหรือสตรี **1** รายถูกทำร้ายจากคนใกล้ชิด เพิ่มขึ้น **4** เท่า จากปี
2547

From Victim To Hero

<https://www.youtube.com/watch?v=dAEBny9reMY>

กลุ่มเสี่ยงต่อปัญหา

- ควบคุมเด็กไม่ได้ ฝึกฝนเด็กไม่ได้ เด็กไม่เชื่อฟัง
- ครอบครัวนั้นการเรียนมากกว่าด้านอื่น แต่ช่วยเหลือไม่มาก
- เห็นความก้าวร้าว เพศ โทษก พบอบายมุข จนชิน
- ถูกกดดัน ขาดความช่วยเหลือแต่ถูกลงโทษรุนแรง
- ป่วยโรคเรื้อรัง พิการ
- ครอบครัวยุคใหม่ที่ไม่เหมาะสม ไม่มีความรู้ ไม่เข้าใจวิธีการ ฝึก ปฏิเสธปัญหา ไม่รักหรือไม่สนใจ ไม่ให้เวลา

แบ่งกลุ่มนักเรียนเป็น 3 กลุ่ม



Resilience Factors = jump back



30 % ของเด็กที่มาจากครอบครัวที่มีปัญหา จะมีปัญหาต่อไป

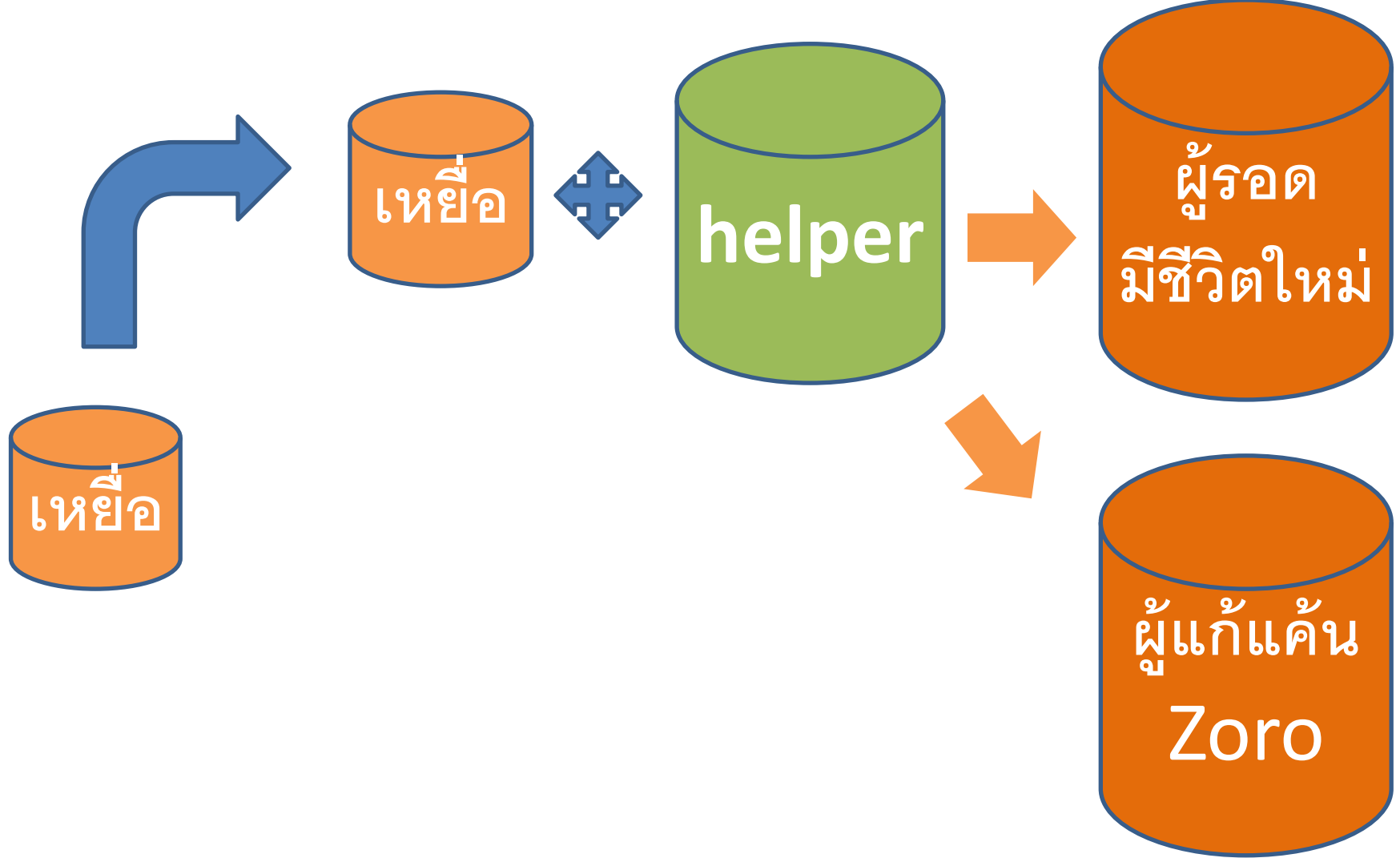

อุปสรรค

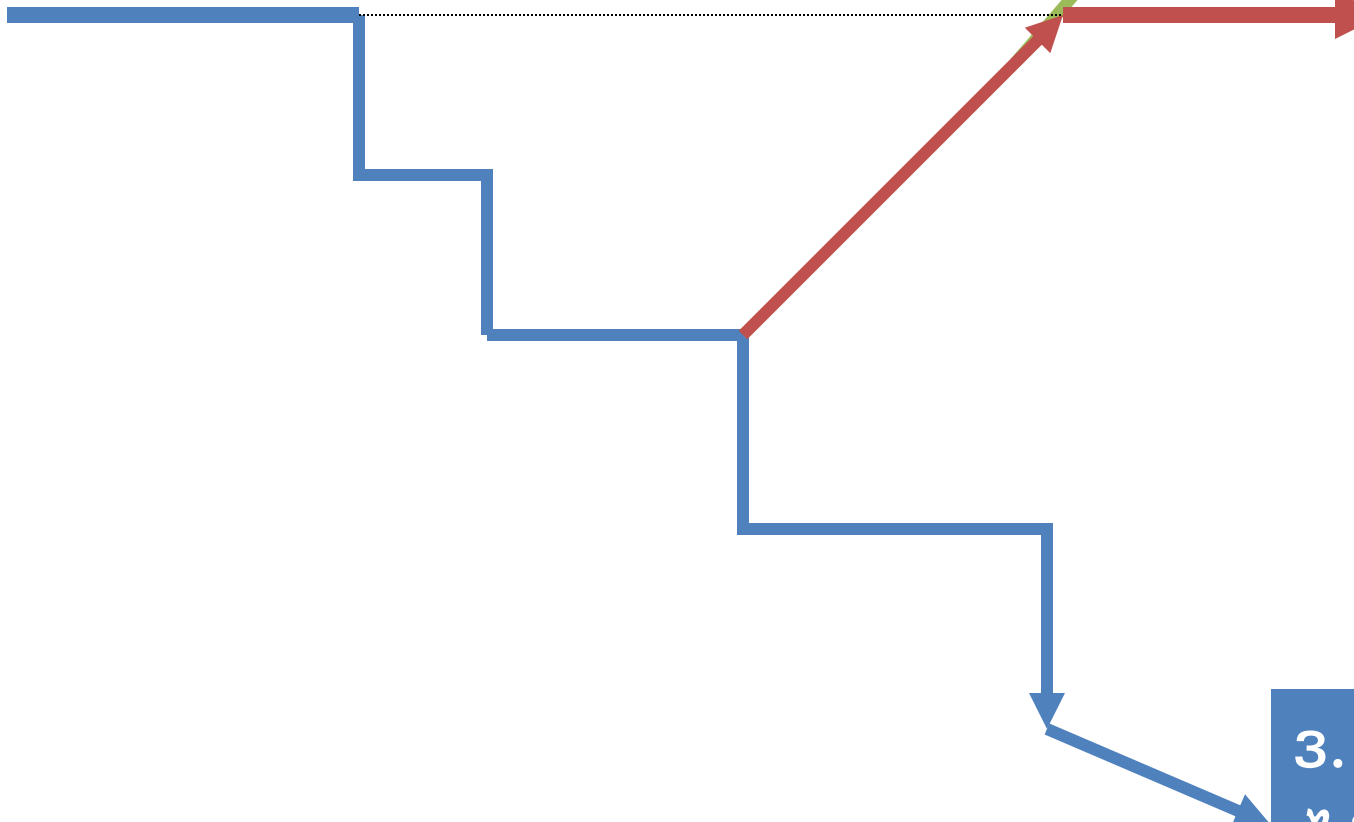

1. เก่งขึ้น
20 %

2. กลับมาสู่
ภาวะปกติ
60 %

3. ชีวิตถดถอยลง
ไร้คุณค่า
ล่องลอย หมด
หวัง 20 %

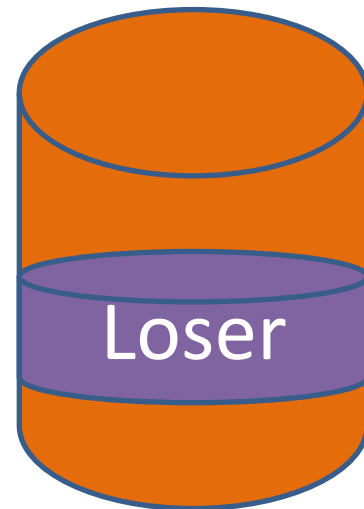

หน้าที่พ่อแม่

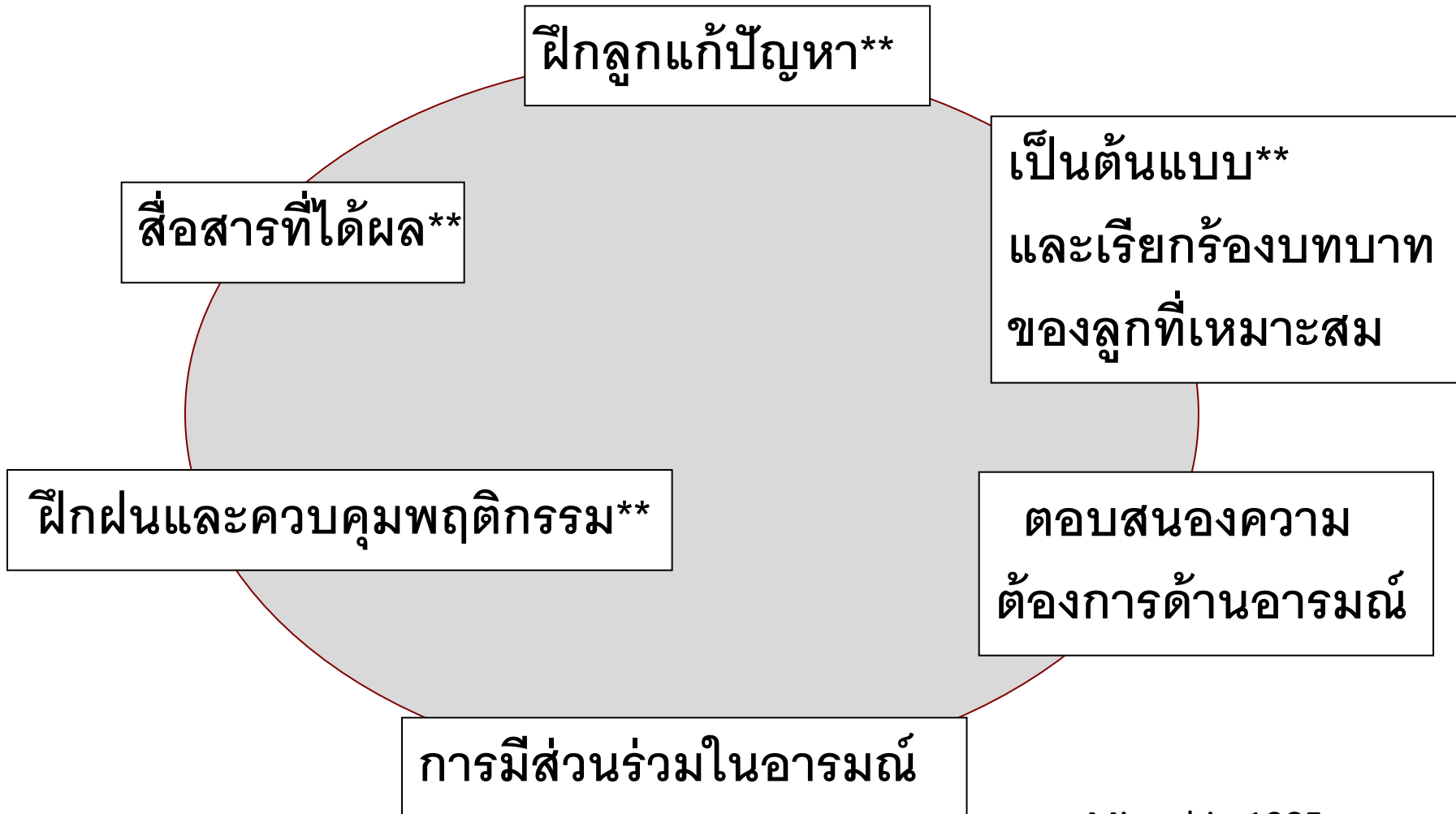

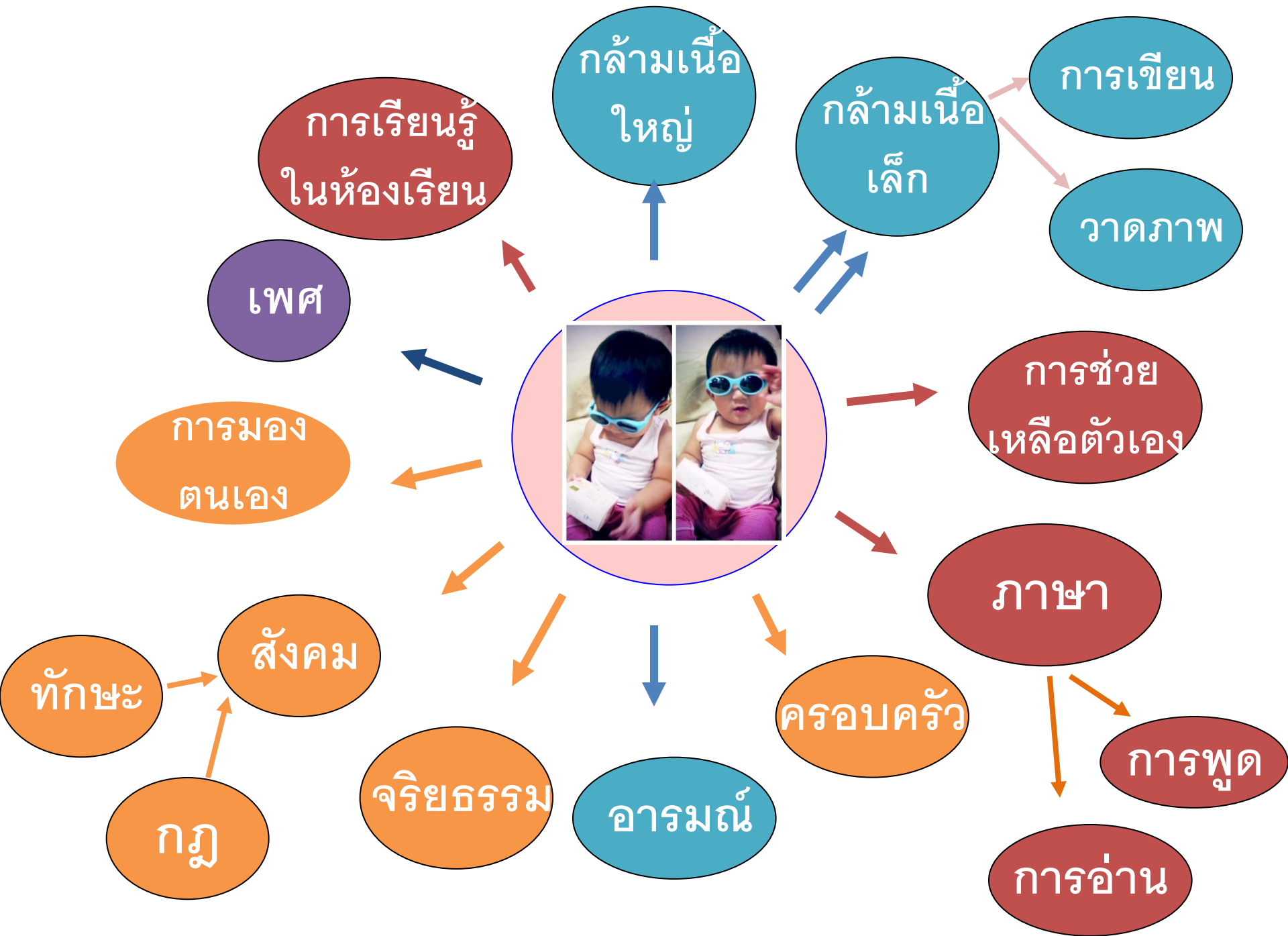

เทคนิคการฝึกฝนที่ดี

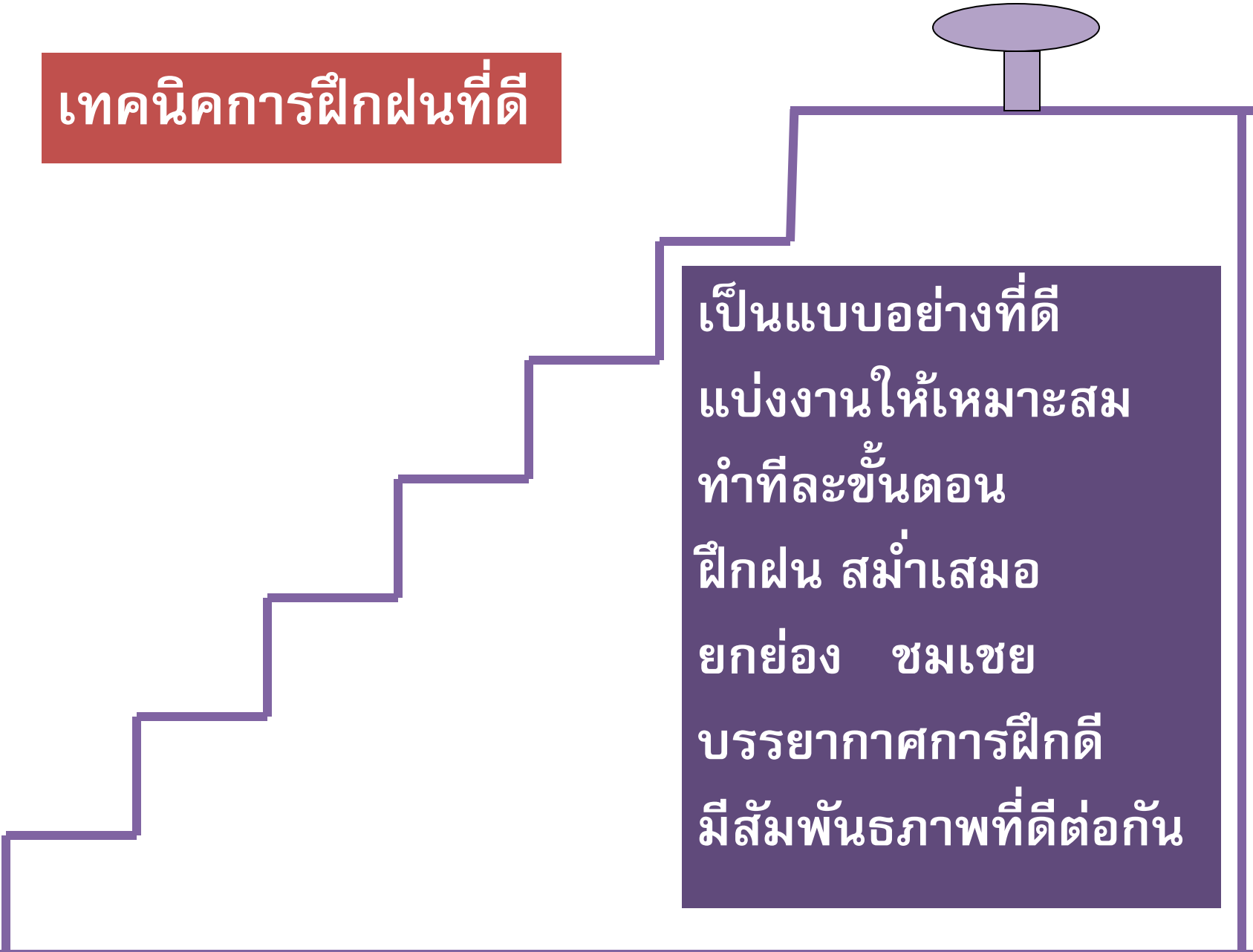

เป็นแบบอย่างที่ดี
แบ่งงานให้เหมาะสม
ทำทีละขั้นตอน
ฝึกฝน สม่ำเสมอ
ยกย่อง ชมเชย
บรรยากาศการฝึกดี
มีสัมพันธภาพที่ดีต่อกัน

Increase Self esteem & self control & Social skill training



13/06/57



ปราโมทย์ วินัดดา

14

Resilience Factors

- Sense of Love and to be love // feel security
- Sense of Independent
- Sense of connection
- Sense of competence, Self esteem
- Positive thinking on reality & problem solving skills

สร้างคนรุ่นใหม่ที่เป็น Helper จริงๆไม่ได้



สถานการณ์ความไม่สงบ

มกราคม 2557 ถึง 31 ธันวาคม 2557



เหตุการณ์ความไม่สงบ	15,192 ครั้ง
เสียชีวิต บาดเจ็บ	16,519 คน
เสียชีวิต	5,926 คน
บาดเจ็บ	10,593 คน

สถานการณ์ความไม่สงบ

มกราคม 2547 ถึง ธันวาคม 2557

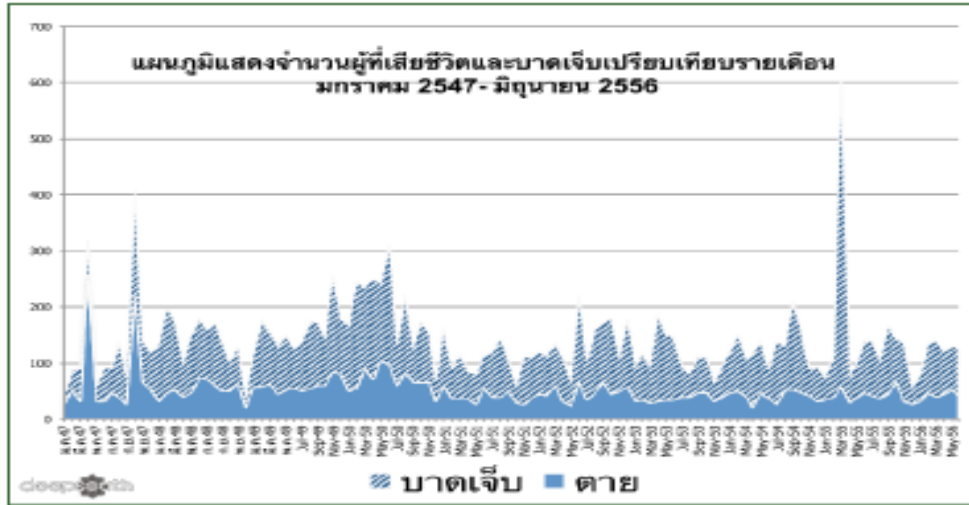

3.9 เหตุ/วัน



ตาย 1.6 คน
/วัน



เจ็บ 2.9 คน
/วัน

เหตุการณ์ 15,192 ครั้ง

เสียชีวิต 5,926 ราย

บาดเจ็บ 10,593 ราย



เด็กได้รับผลกระทบ
4.94 คน/ 1 เดือน

ข้อมูลจำนวนเด็กกำพร้า ณ วันที่ 31 มีนาคม 2557

ที่มา: กระทรวงการพัฒนาสังคมและความมั่นคงของมนุษย์

จังหวัด	กำพร้าบิดา		กำพร้ามารดา		กำพร้า บิดามารดา		รวม		รวมทั้งสิ้น
	ชาย	หญิง	ชาย	หญิง	ชาย	หญิง	ชาย	หญิง	
นราธิวาส	876	950	40	33	10	9	926	992	1,918
ปัตตานี	1,058	1,081	55	53	17	14	1,130	1,148	2,278
ยะลา	626	618	21	24	13	13	660	655	1,315
สงขลา	71	87	5	4	3	5	79	96	175
รวม	2,631	2,736	121	114	43	41	2,795	2,891	5,686
	5,367		235		84		5,686		

ข้อมูลจำนวนเด็กที่ได้รับผลกระทบ อายุ < 18 ปี

2547 - พฤษภาคม 2557



จำนวนทั้งสิ้น	479 คน
บาดเจ็บ	406 คน
เสียชีวิต	73 คน

ข้อมูลจาก Deep South Watch/สวชต./กลุ่มด้วยใจ

ข้อมูลจำนวนสตรีหม้ายฯ ณ วันที่ 31 มีนาคม 2557

จังหวัด	แม่บ้าน	รับจ้าง	รับราชการ	เกษตรกร	อิสระ	ค้าขาย	ไม่ระบุ	รวม
นราธิวาส	210	165	53	196	14	84	-	722
ปัตตานี	359	311	127	125	55	107	0	1,084
ยะลา	142	370	36	201	-	62	3	814
สงขลา	20	26	3	28	1	7	-	85
รวม	731	872	219	550	70	260	3	2,705

ที่มา: กระทรวงการพัฒนาสังคมและความมั่นคงของมนุษย์

Identify
with the
aggressor



เหยื่อ

คนไม่มีเวลา
คนใจร้าย



เหยื่อ

ยุทธศาสตร์การจัระบบการดูแลเยียวยาเด็กที่ ได้รับผลกระทบ

จากสถานการณ์ความไม่สงบจังหวัดชายแดนภาคใต้



- เสนอคณะกยต.2552
- เสนอหน่วยงานที่เกี่ยวข้อง
เพื่อรับทราบ แต่ยังไม่มีการดำเนินการใด ๆ อย่าง
บูรณาการและเป็นรูปธรรม

ประเด็นหลัก

- ความรุนแรงส่งผลทางลบต่อการเติบโตของเด็ก
เช่น ด้านพัฒนาการเด็ก ด้านสุขภาพจิตและจิตเวช
- เด็กกลุ่มเสี่ยงและกลุ่มที่ต้องการการบำบัดฟื้นฟู
เข้าไม่ถึงบริการ
- ชุมชนเป็นรากฐานในการการดูแลเด็ก



From Victim To Hero





