

## คู่มือการใช้งานระบบทะเบียนนักศึกษาออนไลน์

ระบบทะเบียนนักศึกษาออนไลน์ เป็นระบบรับสมัครนักศึกษาและการลงทะเบียนเรียนของนักศึกษา กศน. ในระดับการศึกษาขั้นพื้นฐาน ระดับประถมศึกษา มัธยมศึกษาตอนต้น และมัธยมศึกษาตอนปลาย สำนักงาน กศน. ได้พัฒนาระบบทะเบียนนักศึกษาออนไลน์ เพื่อลดปัญหาการซ้ำซ้อนของข้อมูล เช่น รหัสบัตรประจำตัวประชาชน ระบบทะเบียนนักศึกษาออนไลน์ จะใช้คู่กับโปรแกรมทะเบียนนักศึกษา (ITw\_๕๑) เวอร์ชัน ๑๑ กันยายน ๒๕๕๖ ซึ่งในเวอร์ชันนี้จะเพิ่มเมนูของการนำออกข้อมูล (Export) สำหรับระบบทะเบียนนักศึกษาออนไลน์ โดยเฉพาะ

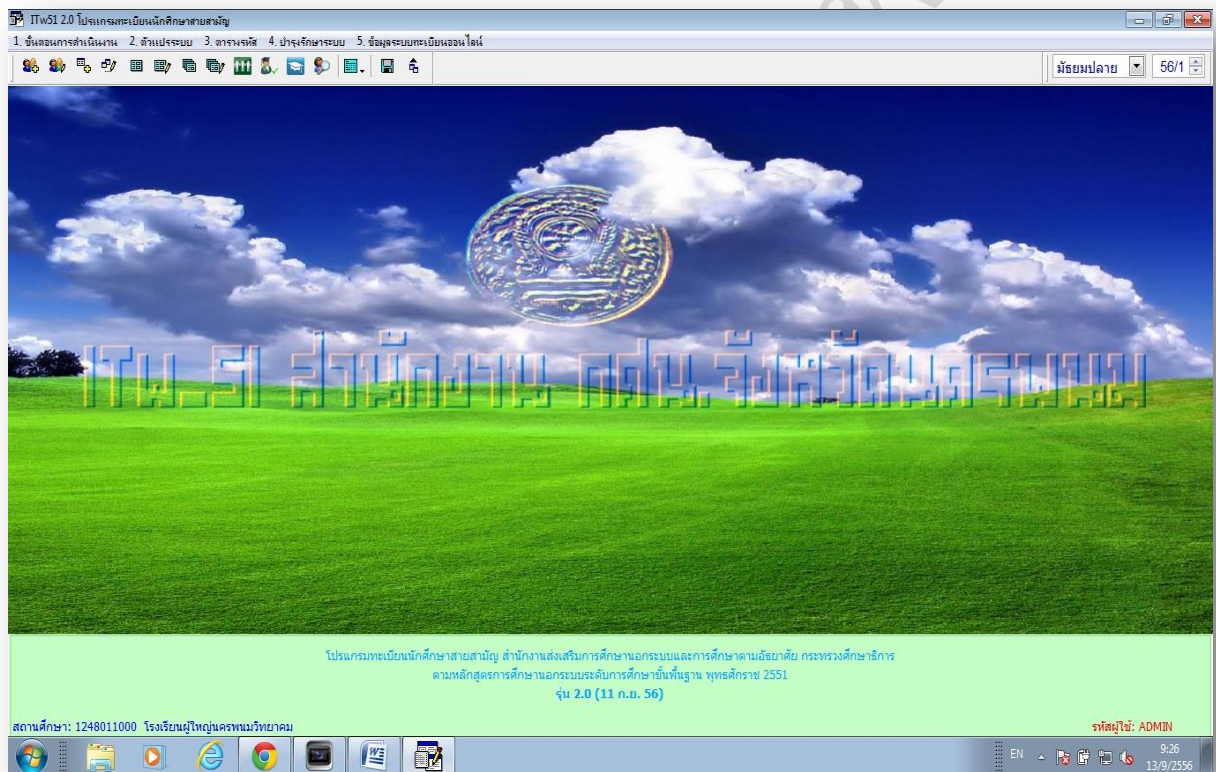

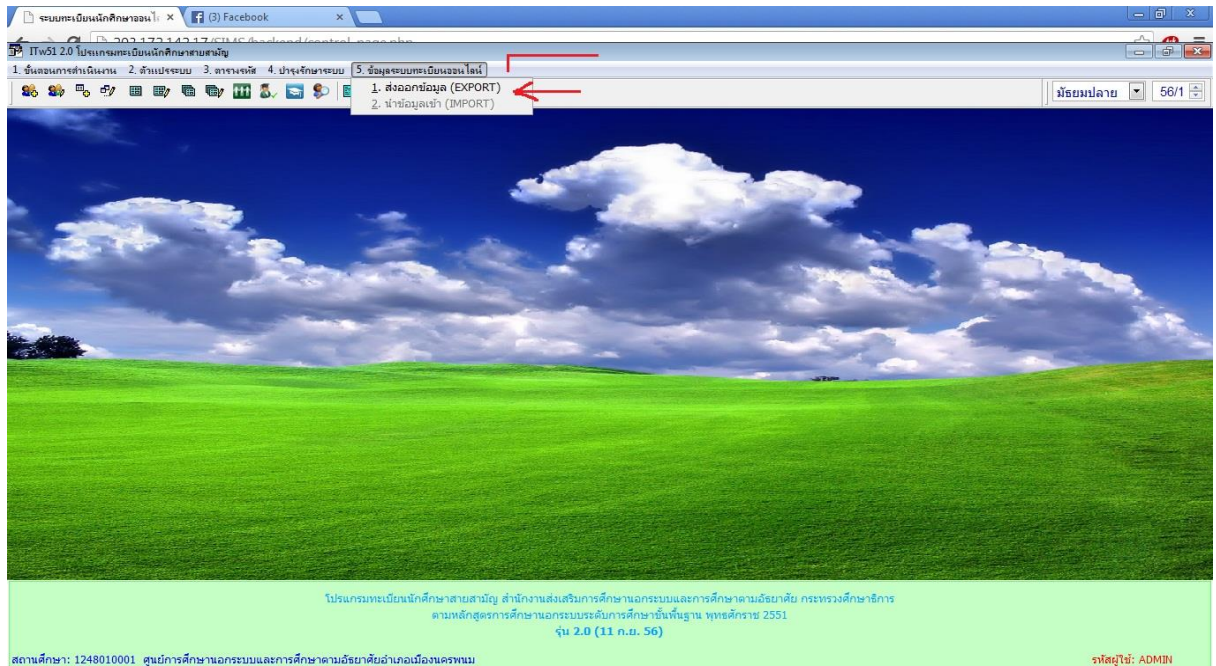

## ภาพที่ ๑.๑ การส่งออกข้อมูลนักศึกษาออนไลน์ ๑.ขั้นตอนการนำออกข้อมูล (Export)

๑. ติดตั้งโปรแกรมทะเบียนนักศึกษา (ITw\_๕๑) เวอร์ชัน ๑๑ กันยายน ๒๕๕๖
๒. ไปที่เมนู “ข้อมูลนักศึกษาออนไลน์”
๓. เมิน “ส่งออกข้อมูล”

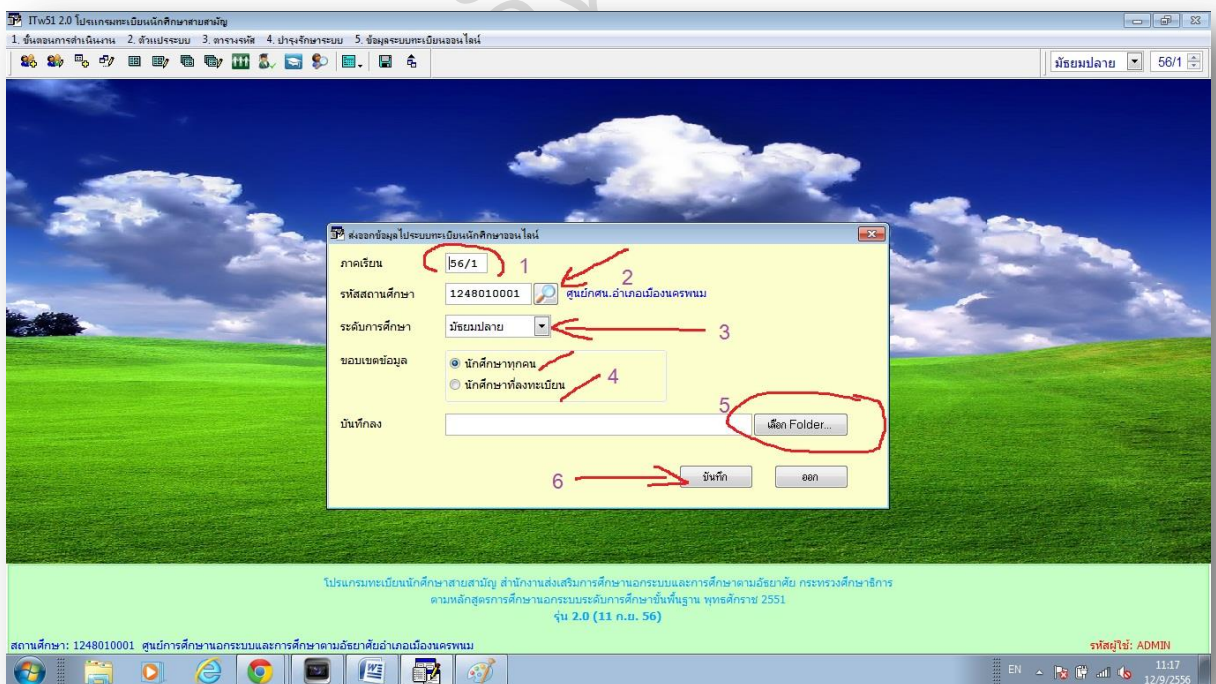

## ภาพที่ ๑.๒ การส่งออกข้อมูลนักศึกษาออนไลน์

๔. เลือกภาคเรียนที่ต้องการส่งออกข้อมูล
๕. เลือกสถานศึกษาของท่านเอง
๖. เลือกระดับการศึกษา ที่ส่งออก (หรือทุกระดับก็ได้)
๗. เลือกบันทึกลง โฟลเดอร์ที่ต้องการ (ท่านสร้างโฟลเดอร์เก็บข้อมูลที่ใดก็ได้)



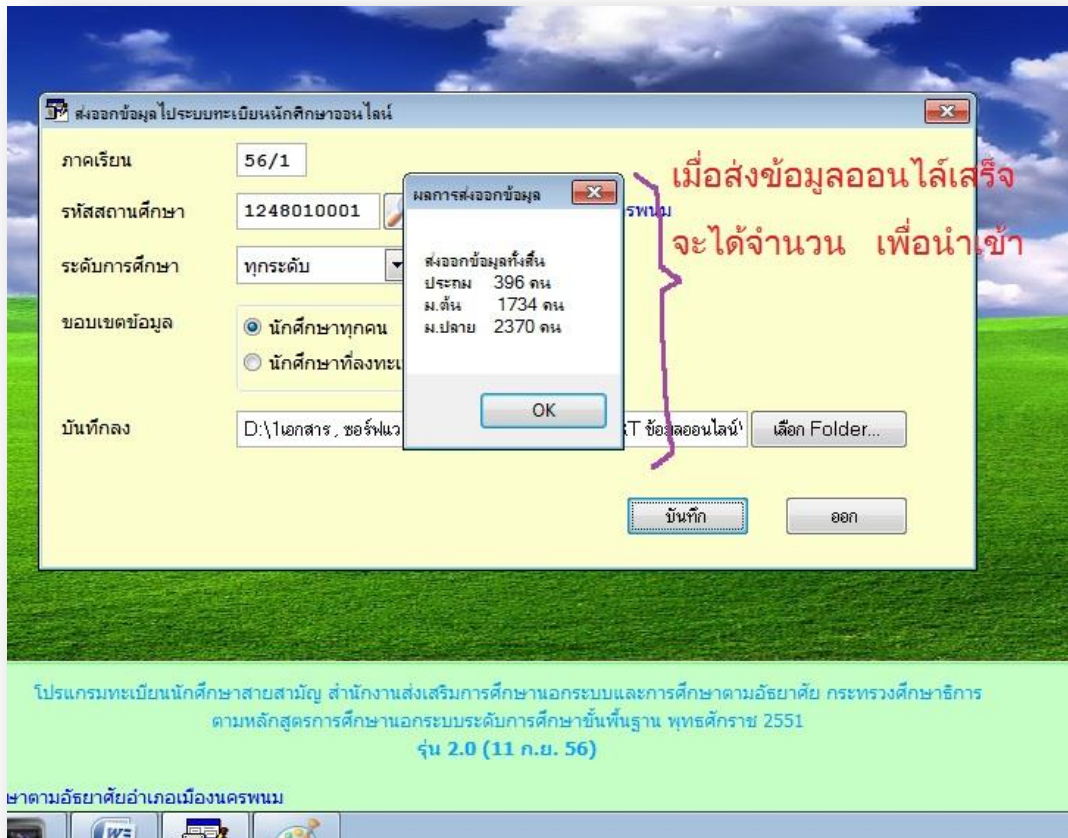

ภาพที่ ๑.๓ การส่งออกข้อมูลเสร็จสมบูรณ์

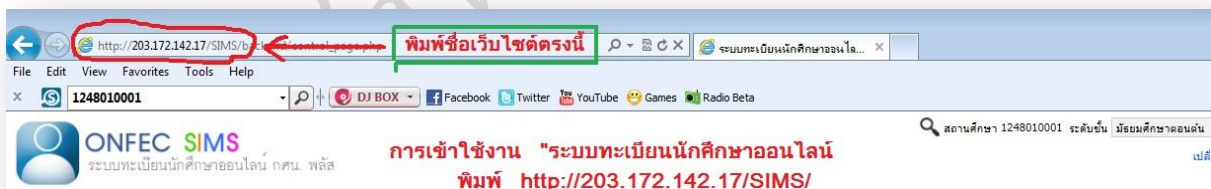

ภาพที่ ๒.๑ การเข้าสู่ระบบทะเบียนนักศึกษาออนไลน์

## ๒. การเข้าสู่ระบบทะเบียนนักศึกษาออนไลน์

๑. เปิดเว็บเบราว์เซอร์ Internet Explorer หรือ Google Chrome
๒. พิมพ์ URL ที่แถบ Address “http://๒๐๒๐.๑๗๒.๑๔๒.๑๗/SIMS/ (ดังภาพที่ ๒.๑)

### ๓. ขั้นตอนการนำเข้าข้อมูลในระบบทะเบียนนักศึกษาออนไลน์

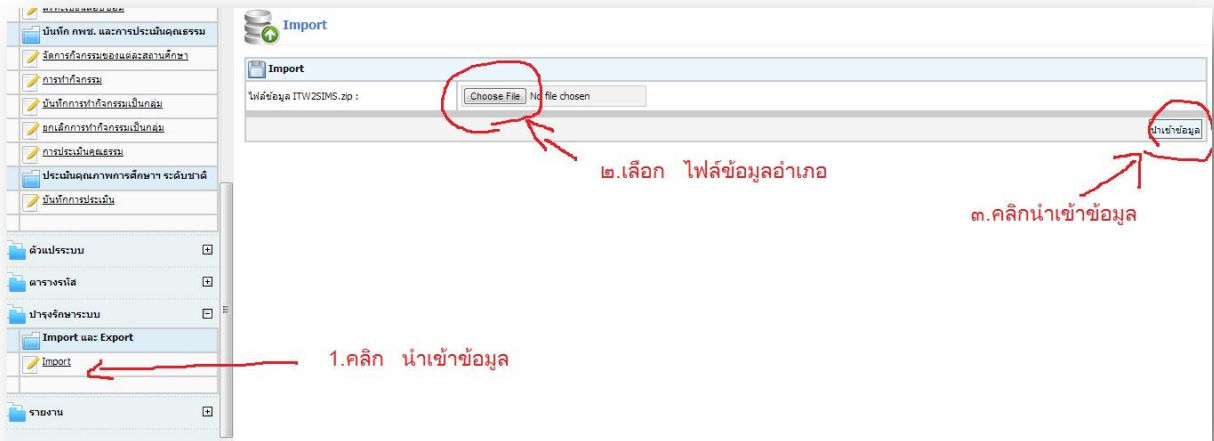

ภาพที่ ๓.๑ การนำเข้าข้อมูล ในระบบทะเบียนนักศึกษาออนไลน์

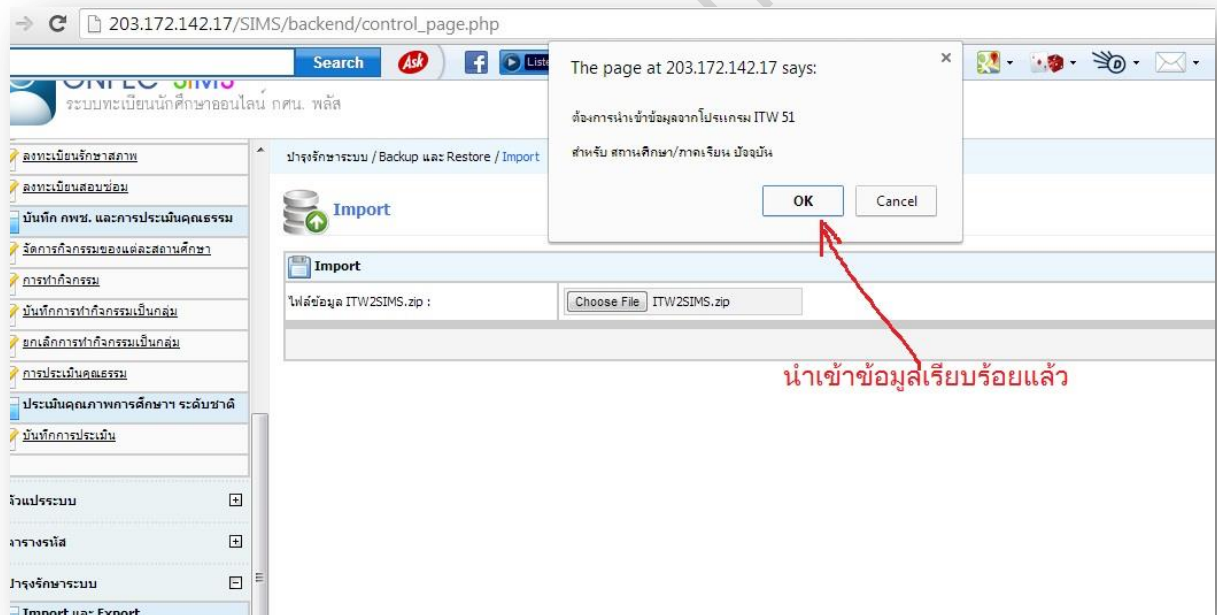

ภาพที่ ๓.๒ ระบบแจ้งยืนยันการนำเข้าข้อมูล

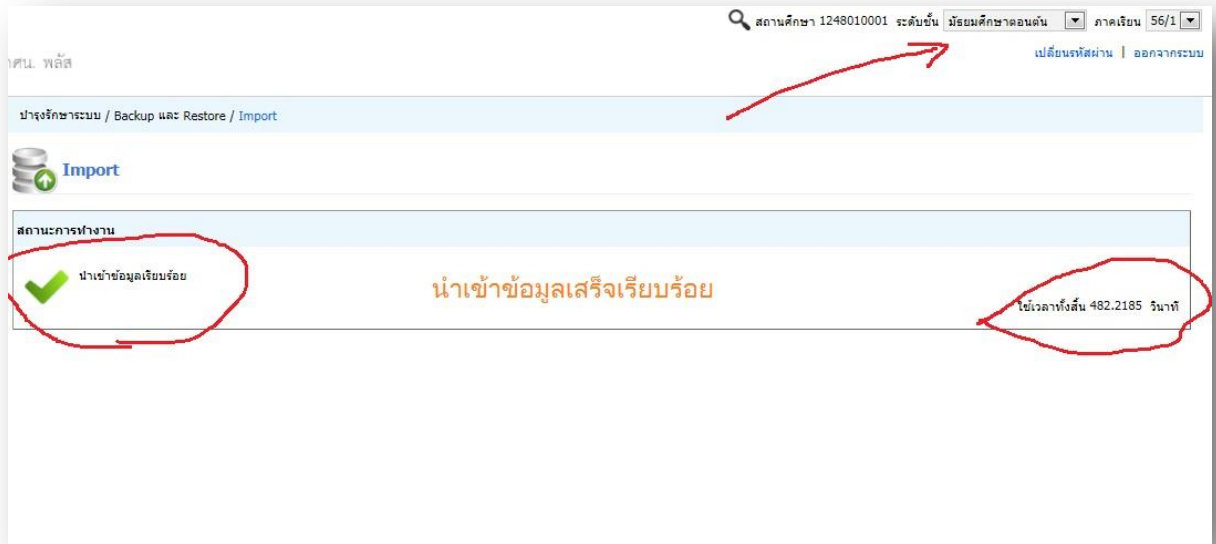

ภาพที่ ๓.๓ ระบบแจ้งการนำเข้าข้อมูล เรียบร้อย

ศูนย์การศึกษานอกระบบและการศึกษาตามอัธยาศัย อำเภอเมืองนครพนม

ข้อมูลผู้ใช้ระบบ	ข้อมูลการทำงานปัจจุบัน	ข้อมูลนักศึกษา
<ul style="list-style-type: none"> <li>ชื่อ-นามสกุล : ศูนย์การศึกษานอกระบบและการศึกษาตามอัธยาศัย อำเภอเมืองนครพนม</li> <li>บัญชีผู้ใช้ : 1248010001</li> <li>รหัสสถานศึกษา : 1248010001</li> <li>เลขที่ประชาชน :</li> <li>อีเมล :</li> <li>ระดับสิทธิ์ : ระดับสถานศึกษา</li> </ul>	<ul style="list-style-type: none"> <li>รหัสสถานศึกษา : 1248010001</li> <li>สถานศึกษา : อำเภอเมืองนครพนม</li> <li>จังหวัด : นครพนม</li> <li>อำเภอ : เมืองนครพนม</li> <li>ระดับชั้น : มัธยมศึกษาตอนต้น</li> <li>ภาคเรียน : 56/1</li> </ul>	<ul style="list-style-type: none"> <li>ใบสมัครทั้งหมด :</li> <li>ใบสมัคร 56/1 :</li> <li>นักศึกษาทั้งหมด : 1,733</li> <li>นักศึกษาใหม่ : 217</li> <li>นักศึกษาฝากเรียนทั้งหมด :</li> <li>นักศึกษาฝากเรียนใหม่ :</li> </ul>
<ul style="list-style-type: none"> <li>ข้อมูลกลุ่มนักศึกษา</li> <li>ยังไม่จัดกลุ่ม : 1</li> <li>โชนดอกคูณ(ตำบลในเมือง) : 21</li> <li>โชนดอกคูณ(หนองญาติ) : 7</li> <li>ตำบลขามเฒ่า (2) : 5</li> <li>โชนดอกกันเกรา(โพธิ์ตาก) : 6</li> <li> : 12</li> <li>อื่นๆ : 165</li> </ul>	<ul style="list-style-type: none"> <li>ข้อมูลการลงทะเบียน</li> <li>วิชาที่มีการลงทะเบียน : 34</li> <li>นักศึกษาลงทะเบียน : 1,058</li> <li>กลุ่มที่ลงทะเบียน : 39</li> <li>นักศึกษาวิชาศึกษาสภาพ 56/1 :</li> <li>ลงทะเบียนสอบซ่อม :</li> </ul>	<ul style="list-style-type: none"> <li>16 ข้อมูลการทำกิจกรรม</li> <li>จำนวนกิจกรรม :</li> <li>นักศึกษากิจกรรม :</li> <li>กลุ่มที่ทำกิจกรรม :</li> <li>นักศึกษากิจกรรม : 329</li> </ul>

ภาพที่ ๓.๔ ระบบจะแจ้งรายละเอียดของข้อมูล สถานศึกษา

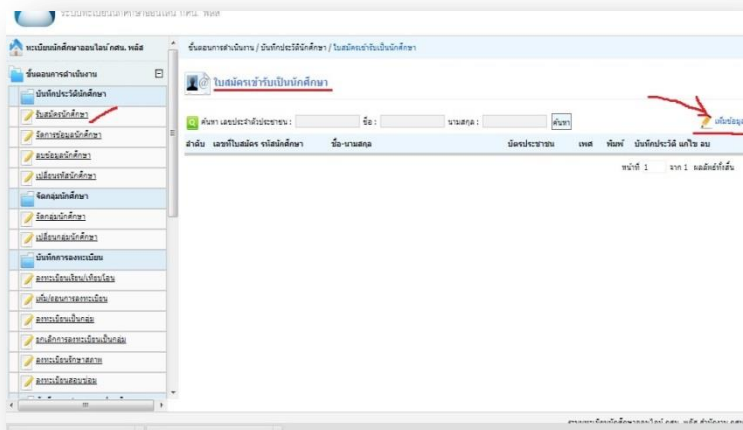

## ๔ ขั้นตอนการขึ้นทะเบียน / สมัครเรียน

๑. เลือกเมนู “รับสมัครนักศึกษา”

๒. เลือกเมนู “เพิ่มข้อมูล”

ภาพที่ ๔.๑ ขั้นตอนการขึ้นทะเบียนนักศึกษา / รับสมัครนักศึกษา

๓. กรอกรายละเอียดของนักศึกษา

๔. ตรวจสอบเลขบัตร ปชช. ซ้ำซ้อน

๕. สร้างเลขบัตรประชาชน เพื่อตรวจสอบความถูกต้องของเลขบัตร ปชช. (ดังภาพที่ ๔.๓)

ภาพที่ ๔.๒ ขั้นตอนการขึ้นทะเบียนนักศึกษา / รับสมัครนักศึกษา

ภาพที่ ๔.๓ ตรวจสอบเลขบัตร ปชช. ซ้ำซ้อน

ข้อมูลพื้นฐาน

ที่อยู่

ครอบครัว

ข้อมูลอื่นๆ

ข้อมูลพื้นฐาน ด้านต่าง ๆ ของนักศึกษา

กลุ่ม :

ดูผลการศึกษา :

รับ/เดือน/ปี เกิด : 25 / 11 / 2510

อายุ : 46 ปี

เพศ :  ชาย  หญิง  พระ

อาชีพ :

กลุ่มเม้าหมาย :

ศาสนา :

สัญชาติ :

ความพิการ :

งบประมาณ :  ในงบประมาณ  นอกงบประมาณ

คำนำหน้าชื่อ (มีตา) :

ชื่อ (มีตา) :

นามสกุล (มีตา) :

คำนำหน้าชื่อ (มารดา) :

ชื่อ (มารดา) :

นามสกุล (มารดา) :

ภาพที่ ๔.๔ กรอกรายละเอียดข้อมูลพื้นฐาน นักศึกษา

## ๕. การลบข้อมูล

ขั้นตอนการดำเนินงาน / มันทักประวัตินักศึกษา / ลบข้อมูลนักศึกษา

ลบข้อมูลนักศึกษา

ตั้งรหัส	ดึงรหัส	ดำเนินการ
1290070000	5612	กรอกรหัส นศ. คลิ๊กที่แว่น
1290070000	5612	ขยาย เพื่อค้นหา

ลบข้อมูลนักศึกษา

ภาพที่ ๕.๑ การลบข้อมูลนักศึกษา

### ๕. การลบข้อมูลนักศึกษา

๑. เลือกเมนู “ลบข้อมูลนักศึกษา”
๒. ใส่รหัสนักศึกษาที่ต้องการลบข้อมูล
๓. คลิ๊กเมนู “ลบข้อมูลนักศึกษา” (ตามรูปภาพที่ ๕.๑)



## ๖. การเปลี่ยนกลุ่มนักศึกษา

ภาพที่ ๖.๑ การเปลี่ยนกลุ่มนักศึกษา

### ๖. เปลี่ยนกลุ่มนักศึกษา

๑. เลือกเมนู “เปลี่ยนกลุ่มนักศึกษา”
๒. ใส่รหัสนักศึกษาที่ต้องการเปลี่ยนกลุ่ม
๓. เลือกนักศึกษาจากกลุ่ม “.....”
๔. เลือกนักศึกษาจัดเข้ากลุ่ม “.....” (สามารถเลือกเฉพาะ นศ. ใหม่ก็ได้)
๓. คลิกเมนู “เลือกนักศึกษา” (ตามรูปภาพที่ ๕.๑)

## ๗. จัดการข้อมูลนักศึกษา

ลำดับ	รหัสนักศึกษา	ชื่อ-นามสกุล	เลขประจำตัวประชาชน	เพศ	อายุ	กลุ่ม	ประเภท	รหัสสถานศึกษา	แก้ไข	ลบ
1	5312000017	ชัชชนะ ณะจันทโร	3480100849858	ชาย	42	ส่วนกลาง (2)	ปกติ	1248010001		
2	5312000026	ศิษฐ์ พิมพ์กลาง	1489900118850	ชาย	22	ส่วนกลาง (2)	ปกติ	1248010001		
3	5312000035	โรชนัน จันดา	3480100033351	หญิง	41	ส่วนกลาง (2)	ปกติ	1248010001		
4	5312000044	วันเพ็ญ มีลา	5480190007114	หญิง	43	ส่วนกลาง (2)	ปกติ	1248010001		
5	5312000053	อติมา ชัยหา	3480100579010	หญิง	39	โชคชัย (ฟาร์ม)	ปกติ	1248010001		
6	5312000062	ธีระชัย พุงนาทิด	3480100439676	หญิง	43	ส่วนกลาง (2)	ปกติ	1248010001		
7	5312000071	ฉัตรกษณธ์ ลวงระเวม	1209300012343	ชาย	18	โชคชัย (ฟาร์ม)	ปกติ	1248010001		
8	5312000080	ผ่องภา มลิรัตน์	1480100158468	หญิง	18	โชคชัย (ฟาร์ม)	ปกติ	1248010001		
9	5312000099	จิราพรช ธรรมศรี	1489900200718	หญิง	18	โชคชัย (บ้านสีง)	ปกติ	1248010001		
10	5312000101	นริศรภัทร์ วงศ์ศิริ	2480100002385	หญิง	44	โชคชัย (บ้านสีง)	ปกติ	1248010001		

ภาพที่ ๗.๑ จัดการข้อมูลนักศึกษา



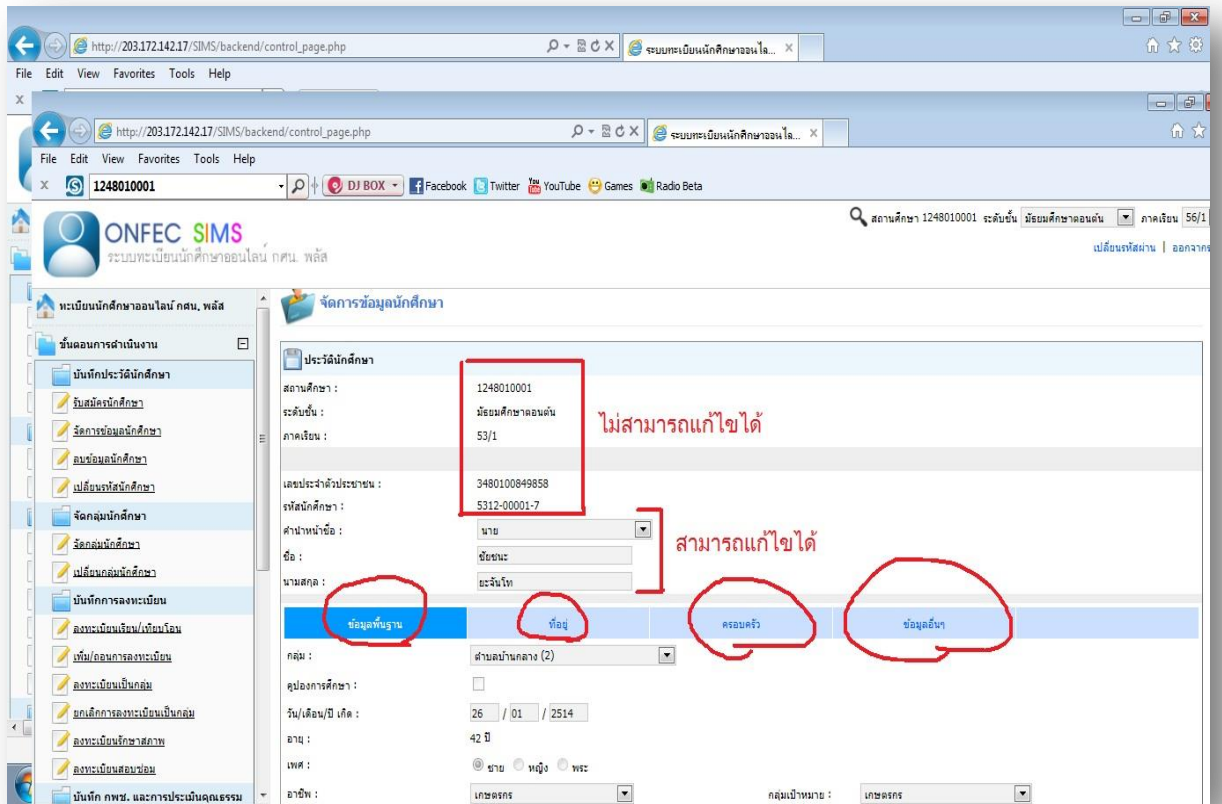

ภาพที่ ๗.๒ ตรวจสอบข้อมูลนักศึกษา

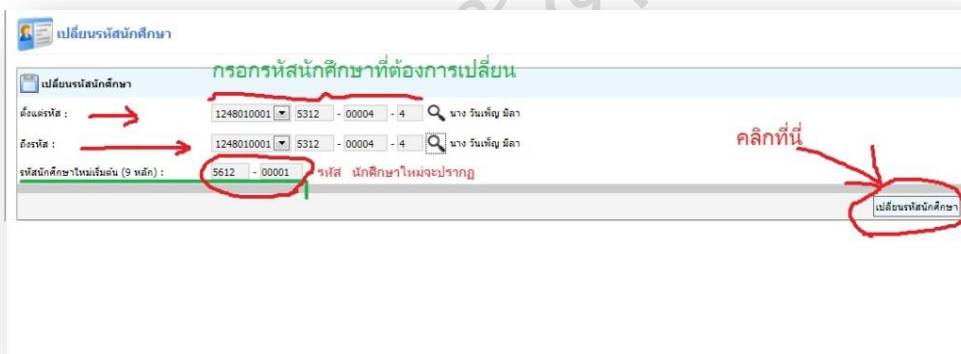

๗.๓ เปลี่ยนรหัสนักศึกษา

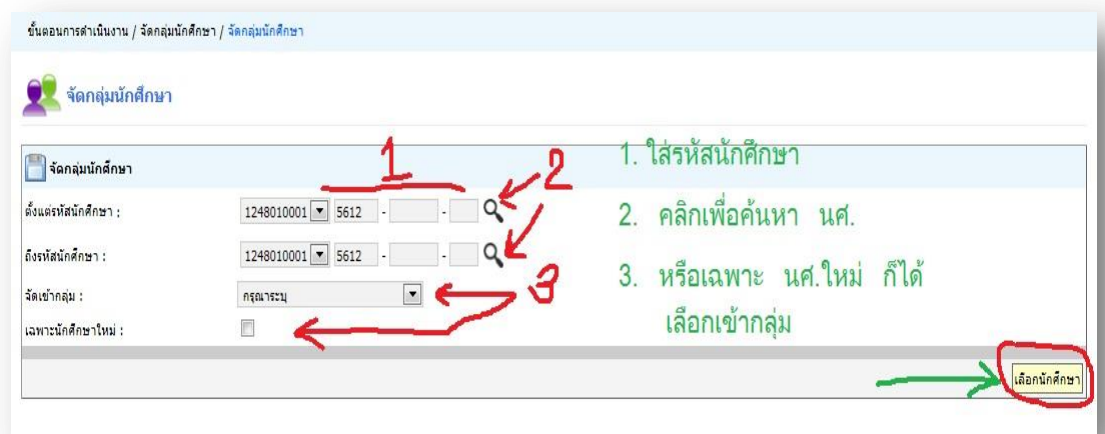

๗.๔ จัดกลุ่มนักศึกษา

## ๘.แผนการลงทะเบียนเรียน

ONFEC SIMS ระบบทะเบียนนักศึกษาออนไลน์ กศน. พลัส

สถานศึกษา 1248010000 ระดับชั้น มัธยมศึกษาตอนต้น ภาคเรียน 54/2

เปลี่ยนรหัสผ่าน | ออกจากระบบ

ตัวแปรระบบ / ตัวแปรระบบ / แผนการลงทะเบียนเรียน

แผนการลงทะเบียนเรียน

รหัสสถานศึกษา : 1248010000

ระดับชั้น : มัธยมศึกษาตอนต้น

รหัสแผนการลงทะเบียนเรียน :

รหัสวิชาที่ 1 :

รหัสวิชาที่ 2 :

รหัสวิชาที่ 3 :

รหัสวิชาที่ 4 :

รหัสวิชาที่ 5 :

รหัสวิชาที่ 6 :

รหัสวิชาที่ 7 :

รหัสวิชาที่ 8 :

รหัสวิชาที่ 9 :

รหัสวิชาที่ 10 :

2.เมนู "ตัวแปรระบบ" คลิกแผนการลงทะเบียนเรียน

3.ใส่รหัสแผนการลงทะเบียนเรียน

4.เลือกวิชาที่ ในแผน

๘.๑ การสร้างแผนการลงทะเบียนเรียน

## ๘.แผนการลงทะเบียนเรียน

๑. เลือกเมนู "ระดับชั้น"
๒. เลือกเมนู "แผนการลงทะเบียนเรียน"
๓. สร้างแผนการลงทะเบียนเรียน (โดยใส่หมายเลขกำกับ)
๔. เลือกวิชาเรียน ให้ครบตามที่ สำนักงาน กศน. กำหนด
๓. คลิกเมนู "เลือกแผนลงทะเบียนเรียน" (ตามรูปภาพที่ ๘.๑)
๔. แก้ไขแผนการลงทะเบียนเรียน (ตามรูปภาพที่ ๘.๒)

ONFEC SIMS ระบบทะเบียนนักศึกษาออนไลน์ กศน. พลัส

สถานศึกษา 1248010001 ระดับชั้น มัธยมศึกษาตอนต้น ภาคเรียน 56/1

เปลี่ยนรหัสผ่าน | ออกจากระบบ

ตัวแปรระบบ / ตัวแปรระบบ / แผนการลงทะเบียนเรียน

ตัวอย่างการจัดการทำแผนการลงทะเบียนเรียนระดับ ม.ต้น

ค้นหา :  ค้นหา

เพิ่มข้อมูล

ลำดับ	รหัสสถานศึกษา	ระดับชั้น	รหัสแผนการลงทะเบียนเรียน	จำนวนวิชา	แก้ไขแผน	ลบ
1	1248010001	มัธยมศึกษาตอนต้น	1	5		
2	1248010001	มัธยมศึกษาตอนต้น	2	5		
3	1248010001	มัธยมศึกษาตอนต้น	3	5		
4	1248010001	มัธยมศึกษาตอนต้น	4	5		
5	1248010001	มัธยมศึกษาตอนต้น	5	4		
6	1248010001	มัธยมศึกษาตอนต้น	99	17		

ลบที่ละหลายรายการ

หน้า 1 จาก 1 ผลลัพธ์ทั้งสิ้น 6

๘.๒ การสร้างแผนการลงทะเบียนเรียน

## ๙. การลงทะเบียนเรียน / เทียบโอน

ลงทะเบียนเรียน/เทียบโอน

1.เลือกภาคเรียนที่จะลง

2.เลือก หรือค้นหา นศ.

3.เลือกกลุ่ม(ชั้นวัดโนมัต)

4.เลือกแผนการลงทะเบียน

5.เลือกกลุ่มโซน(วัดโนมัต)

6.เลือกประเภท ลงทะเบียน

บันทึกรายการ (แต่ยังไม่บันทึกเข้าฐานข้อมูล)

วิชาที่ลงทะเบียนแล้ว

53/1 ภาษาไทย
53/1 วิทยาศาสตร์
53/1 ทักษะการเรียนรู้
53/1 เศรษฐกิจพอเพียง
53/1 ช่องทางการพัฒนาอาชีพ
53/2 สุขศึกษา พลศึกษา
53/2 โครงการเพื่อพัฒนาทักษะการเรียนรู้
53/2 คณิตศาสตร์
53/2 สังคมศึกษา
53/2 ทักษะการพัฒนาอาชีพ
54/1 เพศศึกษาสำหรับพ่อแม่กับลูกวัยรุ่น
54/1 ศิลปะศึกษา
54/1 ภาษาอังกฤษในชีวิตประจำวัน
54/1 ฟิสิกส์
54/1 พัฒนาอาชีพให้มีความเข้มแข็ง
54/2 คุ้มครองผู้บริโภค
54/2 ภาษาอังกฤษฟัง-พูด

ระบบทะเบียนนักศึกษาออนไลน์ กศน. พลัส สำนักงาน กศน.

รูปภาพที่ ๙.๑ การลงทะเบียนเรียน / เทียบโอน

## ๑๐. จัดการกิจกรรมของแต่ละสถานศึกษา

จัดการกิจกรรมของแต่ละสถานศึกษา

1.สามารถเพิ่มข้อมูลใหม่ได้

2.สามารถแก้ไข ข้อมูลได้

3.สามารถ "ลบ" ข้อมูลได้

เพิ่มข้อมูล

ลำดับ	รหัสกิจกรรม	กิจกรรม	จำนวนชั่วโมง	แก้ไข	ลบ
1	21768	5กิจกรรมค่ายอาเซียน			
2	21678	กศน. เกมส์			
3	21669	กศน.เกมส์			
4	21766	กิจกรรมค่ายอาเซียน			
5	21767	กิจกรรมอนุรักษ์สิ่งแวดล้อม			
6	21776	จับชีพลอคถึย			
7	21763	เข้าค่ายจริยธรรมวัดเนินบ้านนาสมมติ			
8	21683	เข้าร่วมกิจกรรมวันพ่อ 5 ธันวาคม 2553			
9	21761	ค่ายจริยธรรมวัดเรินพระบาท อูกระแด			
10	21764	ค่ายเยาวชนส่งเสริมคุณธรรมจริยธรรม			

รูปภาพที่ ๑๐.๑ จัดกิจกรรมของแต่ละสถานศึกษา

## ๑๑. บันทึกการกิจกรรมเป็นกลุ่ม

บันทึกการกิจกรรมเป็นกลุ่ม

ภาคเรียน : 56/1

ตั้งแต่มัธยมศึกษา : โรงเรียนดอกกันเกรา(วังสามวัง)

ถึงมัธยมศึกษา : โรงเรียนดอกกันเกรา(โพธิ์ตาก)

\*\*\* หมายเหตุ : ลงเฉพาะคนที่มีกิจกรรมทะเบียนเรียนในภาคเรียนที่กำหนด

รายการกิจกรรมที่ต้องการลง

กิจกรรม

กิจกรรม	จำนวน ชม.
อบรมโครงการทักษะชีวิตโรคเอดส์และยาเสพติด	50
ค่ายเยาวชนส่งเสริมคุณธรรมจริยธรรม	50
ศึกษาดูงานหอแก้ว จ.มุกดาหาร	40
กศน.-เกมส์	40
โครงการอบรมประชาธิปไตยทางไกลยาเสพติด	20
กิจกรรม	

บันทึก

รูปภาพที่ ๑๑.๑ การบันทึกกิจกรรมเป็นกลุ่ม

## ๑๒. บันทึกการประเมินคุณธรรม

บันทึกการประเมินคุณธรรม

ปุ่มค้นหา

รหัสนักศึกษา : 1248010001 5612 - -

การประเมินคุณธรรม :  ปรับปรุง  พอใช้  ดี  ดีมาก

1. ใส่อีเมล นศ. และคลิกค้นหา

2. ใส่วิธีการประเมิน

บันทึก

รูปภาพที่ ๑๒.๑ บันทึกการประเมินคุณธรรม



## ๑๓. การจัดสนามสอบ

สนามสอบ

จัดสนามสอบ "เพิ่ม" "ลบ" สนามสอบได้

ค้นหา :  ค้นหา

ลำดับ	รหัสสถานศึกษา	รหัสสนามสอบ	สนามสอบ	จำนวนห้อง	ที่นั่ง/ห้อง	แก้ไข	ลบ	เพิ่มข้อมูล
1	1248010001	1	โรงเรียนนครพนมวิทยาคม(พบกลุ่ม)	10	30			<input type="checkbox"/>
2	1248010001	2	เรือนจำกลางนครพนม	5	30			<input type="checkbox"/>
3	1248010001	3	จทท. และ รว3 พัน3	5	30			<input type="checkbox"/>
4	1248010001	4	กศน.อำเภอกุสุมาลย์ จังหวัดศรีสะเกษ	2	30			<input type="checkbox"/>
5	1248010001	5	โรงเรียนเทศบาล 4 กศน.อำเภอเมืองปดธานี	2	30			<input type="checkbox"/>
6	1248010001	6	กศน.อำเภอเมืองนครพนม	1	30			<input type="checkbox"/>

ลบทีละหลายรายการ

หน้า 1 จาก 1 ผลลัพธ์ทั้งหมด 6

รูปภาพที่ ๑๓.๑ การจัดสนามสอบ

เมนูเลือกการปรับกิจกรรมเป็นคอม

ภาพประเมินคุณธรรม

ประเมินคุณธรรมการศึกษาระดับชาติ

บันทึกการประเมิน

ตัวแปรระบบ

ตัวแปรระบบ

แผนกของทะเบียนเรียน

ตารางรหัส

ตารางรหัส

กลุ่ม

สรุปประจำกลุ่ม

สนามสอบ

ห้องสอบ

ตารางสอบ = 1.เมนู "ตารางสอบ"

ตารางรหัส / ตารางรหัส / ตารางสอบ

ตารางสอบ

รหัสสถานศึกษา : 1248010001

ระดับชั้น : มัธยมศึกษาตอนต้น

ภาคเรียน : 56/1

วิชา :  -2.เลือก "วิชาที่สอบ"

วันที่สอบ :  -3.เลือกวันที่สอบ

รหัสสนามสอบ :  -4.ระบุสนามสอบ

เวลาที่เริ่มสอบ :  -5.ระบุเวลา เริ่มต้นสอบ

เวลาสิ้นสุดในการสอบ :  -หมดเวลาสอบ

บันทึก ยกเลิก

รูปภาพที่ ๑๓.๒ กำหนดรายวิชา วันที่ เวลา และสนามสอบ